

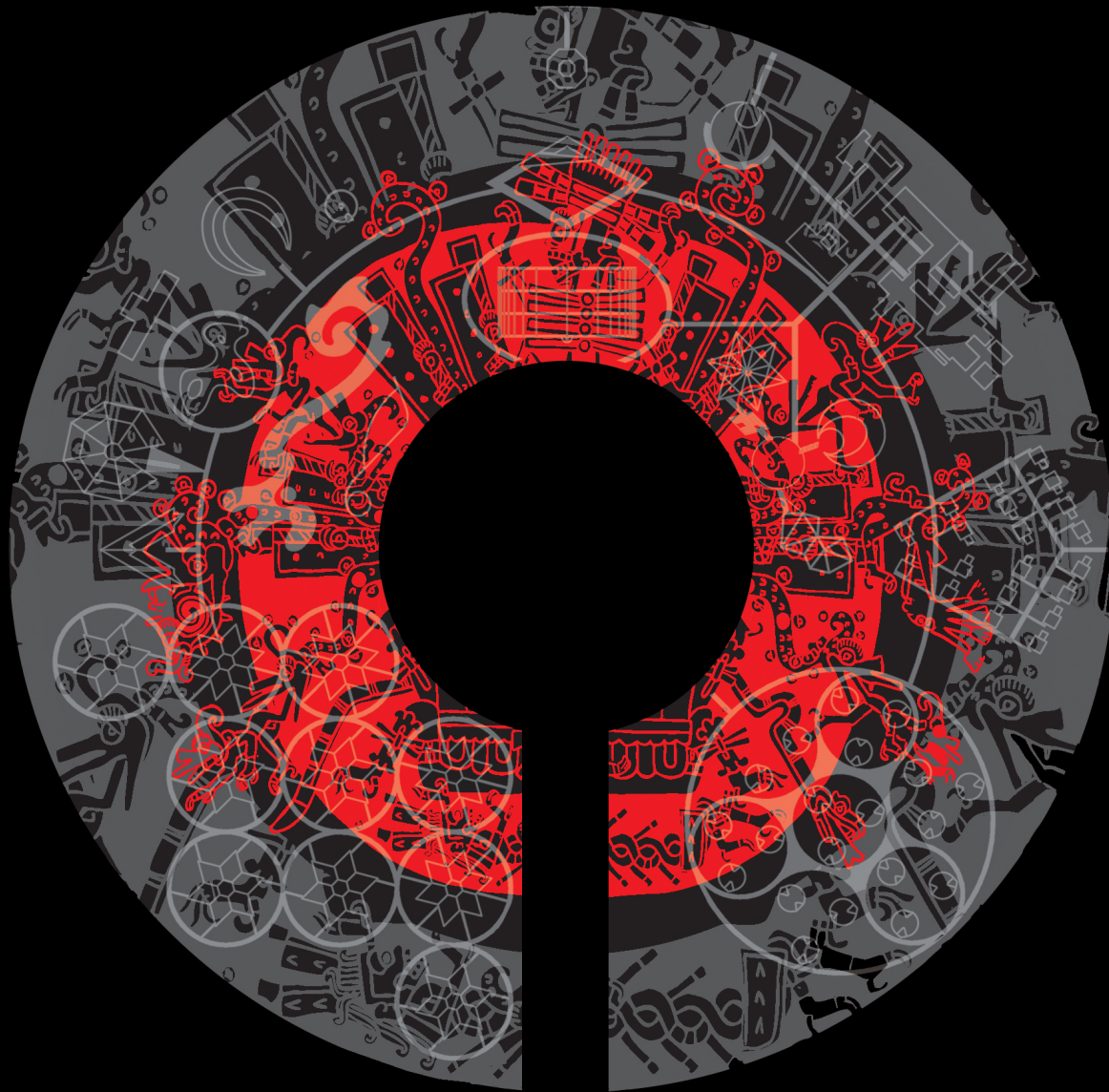

la llave  
la entrada al paraiso



el misterio  
la profesía maya



2012+

el nuevo despertar



ZEN  
WEN  
ZEN

O Z E N C O C O M

C O M U N I D A D E C O L Ó G I C A

P L A Y A D E L C A R M E N · R I V I E R A M A Y A · M E X I C O

O Z E N C O C O M  
C O M U N I D A D E C O L Ó G I C A  
PLAYA DEL CARMEN · RIVIERA MAYA · MEXICO



## introducción

nuestro proyecto de comunidad ecológica se ubica en una propiedad de 19 hectáreas de selva tropical con un cenote como punto central rodeado por hermosos jardines tropicales para sentarse en zazen y senderos para caminar esta comunidad única, esta concebida dentro de un círculo místico maya, como un oasis para las artes creativas, música y danza, sabiduría maya, ayurveda oriental, yoga, vipassana, meditaciones y retiros en silencio, para la ciencia de la transformación interna

este desarrollo ecológico ofrecerá a los residentes y huéspedes la experiencia de la naturaleza, el silencio y la tranquilidad, en un espacio meditativo y compasivo para el crecimiento y florecimiento de la conciencia humana

## desarrollo del proyecto

planeamos concluir el desarrollo de este proyecto en 2 o 3 años, pero el proceso creativo del desarrollo continuará conforme vayamos creciendo tenemos muchos voluntarios de México, India, Estados Unidos, España, Portugal, Italia, Reino Unido, Alemania, Holanda, Austria, Rusia, Ucrania, Latvia, Japon, Korea, compartiendo sus ideas y ofreciendo su participación desde su amor este es un movimiento de raíces orgánicas, lo cual es la belleza del proceso creativo de la comunidad ecológica, e invitamos a la gente a aportar sus ideas creativas a nuestro equipo reunido en Playa del Carmen y damos la bienvenida a su participación en el desarrollo del proyecto



## **nuestra visión**

### **escuela mística de la ciencia interior & cursos de entrenamiento**

estamos creando una escuela del misterio de la ciencia interior en donde ofreceremos las antiguas tradiciones mayas, vipassana budista, enseñanzas tibetanas, ayurveda de India, yoga, yoga patanjali, pranayama, sanación panchakarma también ofreceremos meditaciones y terapias como la rosa mística, 'born again' (renacimiento), 'no mind' (sin mente), grupos de pintura, respiración, sanación pránica, primal, el trabajo como meditación todas las terapias y meditaciones serán gratuitas aceptamos donaciones de gratitud

### **meditación**

varios métodos esenciales de meditación como vipassana, zazen, kundalini, nadabrahma, dinámica, gourishankar, natraj, devavani, mandala, whirling, gibberish y técnicas de meditación para la transformación, serán ofrecidas gratuitamente entendiendo el estado meditativo en el mundo y el trabajo como meditación en la vida diaria

### **discursos & enseñanzas**

la sabiduría de la iluminación a través de discursos diarios con video y audio sobre maestros como osho, buddha, mahavira, jesus, krishna, shiva, upanishads, el geeta, patanjali, zarathustra, nanak, kabir, meera, farid, gorakh, nagarjuna, sufis, bauls, hassids, lao tzu, chuangtzu, maestros zen, j.krishnamurti, ramana maharishi, ramakrishna, sai baba, meherbaba, gurdjieff festivales, carnavales, eventos de meditación, y expresiones del corazón con celebraciones kirtan, y reuniones vespertinas con discursos en vivo y bailes celebramos las iniciaciones de sannyas & mala, entendiendo a sannyas como una manera de vivir en el mundo con conciencia meditativa

### **maya mística**

un centro para revivir las tradiciones ancestrales como la danza del fuego sagrado, danza trance, tambor del rítmico huehuetl, herbolaria curativa, rituales de purificación del alma, círculo de sanación maya, la sabiduría del hombre medicina, quetzalcóatl kundalini, sabiduría de los abuelos, curación terapeutica tolteca, meditación de la voz divina tlatoani, ceremonias chamánicas



## **spa integral & trabajo corporal / yoga**

un spa integral con temazcal, sauna y vapor, alrededor de una alberca serpenteante, techos de palapas estilo local y una arquitectura de diseños contemporáneos la comunidad tendrá una escuela de masajes y un centro de entrenamiento, de trabajo corporal, oferta de masajes de tejido profundo, shiatsu japonés, acupuntura, reflexología, reiki, aromaterapia, terapia craneosacral, un centro ayurvedico de kerala con masajes ayurvédicos, thai, balines y suecos, un centro de yoga con yoga patanjali, clases de pranayama, trabajo corporal maya y otras terapias curativas

## **pueblo de las artes**

el pueblo de artes estará bajo palapas y marquesinas al aire libre, mezclandose con el medio ambiente natural utilizando materiales ecológicamente amigables ofreciendo una variedad de artes creativas en un espacio interactivo e intercultural

## **arte y artesanía**

un centro creativo experimentando con diferentes artes y artesanía como pintura, escultura, dibujo, caligrafía, varios trabajos de artesanía, como cerámica, talla en madera, trabajo con bambú, tejidos, soplado de vidrio

invitaremos a artesanos locales a entrenar y enseñar sus artes y artesanías ofreciendo empleo y fomentando el entrenamiento en nuestros proyectos de artesanías, a los pobladores locales, especialmente mujeres para desarrollar sus artesanías y ganar a través de ellas

## **danza y música / estudio de grabación**

diferentes formas de danza de varias culturas y actuaciones

aprendiendo una variedad de instrumentos musicales

invitando músicos new age de alrededor del mundo para la creación de música de fusión, conciertos y eventos

estudio de grabación para crear música para meditación, ofreciendo apoyo de mercadotecnia

## **escuela de artes marciales**

varias técnicas de conciencia corporal como taichi, kungfu, judo, aikido, jujitsu, arquería, están disponibles para aprendizaje y entrenamiento

## **librería**

nuestra librería ofrecerá libros, vídeos, discursos de audio y música meditativa gratuitamente



## **ecología y plantación**

con el conocimiento de nuestros biólogos y diseñadores de paisajes, juntaremos valiosas especies botánicas de la región para mejorar nuestro ecosistema local, embelleciendo y armonizando nuestra flora natural y el cenote

### **plantación de árboles**

plantación de una variedad de árboles como cedro rojo, parota, ficus, epífitas, palmeras

### **plantación de frutales**

plantación chickoo, guayaba, papaya, piña, mango, plátano, coco, nuez de areca, sandía

### **invernadero & jardín de plantas tropicales**

vamos a plantar una gran variedad de orquídeas, helechos y plantas tropicales

### **hierbas y plantas de vivero**

experimentando con la naturaleza y aprendiendo a entender a las plantas y hierbas y varios secretos de salud y curación dirigido por biólogos mayas locales

### **granja de especies**

nuez moscada, canela, cardamomo, jengibre, ajo, cúrcuma, pimienta negra

### **aceites naturales**

plantas serán cultivadas para extraer aceites medicinales y producir aceites para aromaterapia

## **alimentos orgánicos para la salud**

para formular, plantar y distribuir alimentos para la salud

para entender la dieta alimentaria y la salud

la extracción de aceites naturales para producir aceites medicinales y aceites para aromaterapia

## **diseños de conceptos ecológicos y del medio ambiente**

investigación en el diseño de viviendas ecológicas y las soluciones sostenibles para proyectos ecológicos

### **proyecto ecológico**

paneles de energía solar y fuentes de energía alternativas

estanques para cosecha con agua de lluvia y sistemas de rociadores

reciclaje de desechos orgánicos para fertilizantes

unidades orgánicas de composta de materiales de desecho orgánico

uso de materiales amigables con el medio ambiente





## zona de desintoxicación

como nuestra comunidad ofrece salud ayurvédica, yoga, entrenamiento físico y cursos de desintoxicación, nosotros no permitimos fumar, beber alcohol o cualquier tipo de droga de intoxicación

somos una comunidad vegetariana consciente de la salud

## transparencia y rendición de cuentas

la comunidad ecológica generará recursos con la venta de las creaciones artísticas y las artesanía del pueblo artesanal, el laboratorio de la música y la división de alimentos saludables

donaciones amorosas para la difusión de esta visión serán bien recibidos y utilizados sabiamente para el crecimiento de los buscadores y para la difusión de nuestra visión a el mundo

## nuestros valores

ozen cocom es un espacio libre para todos los buscadores, ofreciendo libertad de expresión y la exploración de los valores humanos para el crecimiento interior aceptamos a todos los seres espirituales y maestros de diferentes caminos y ofrecemos un espacio de amor para la expresión de su ser y su realización vamos a crear el círculo silencioso de amigos donde la compasión y la sabiduría de silenciosos y sinceros sannyasins actuarán como amables guías la entrada a la comunidad ozen cocom será gratuita para todos con amor y apertura

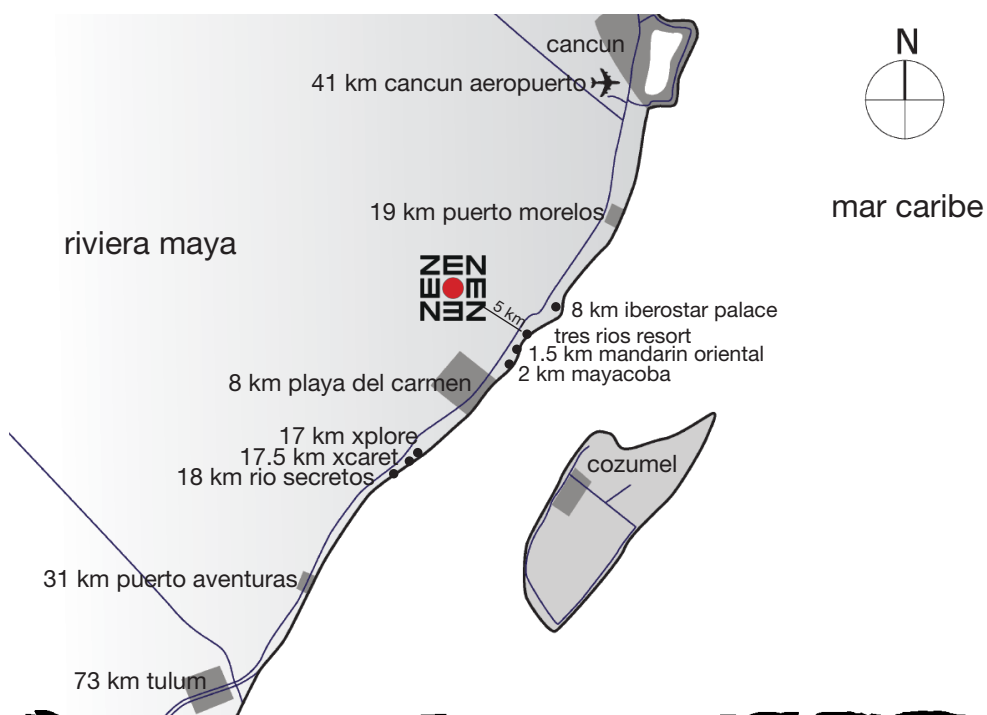



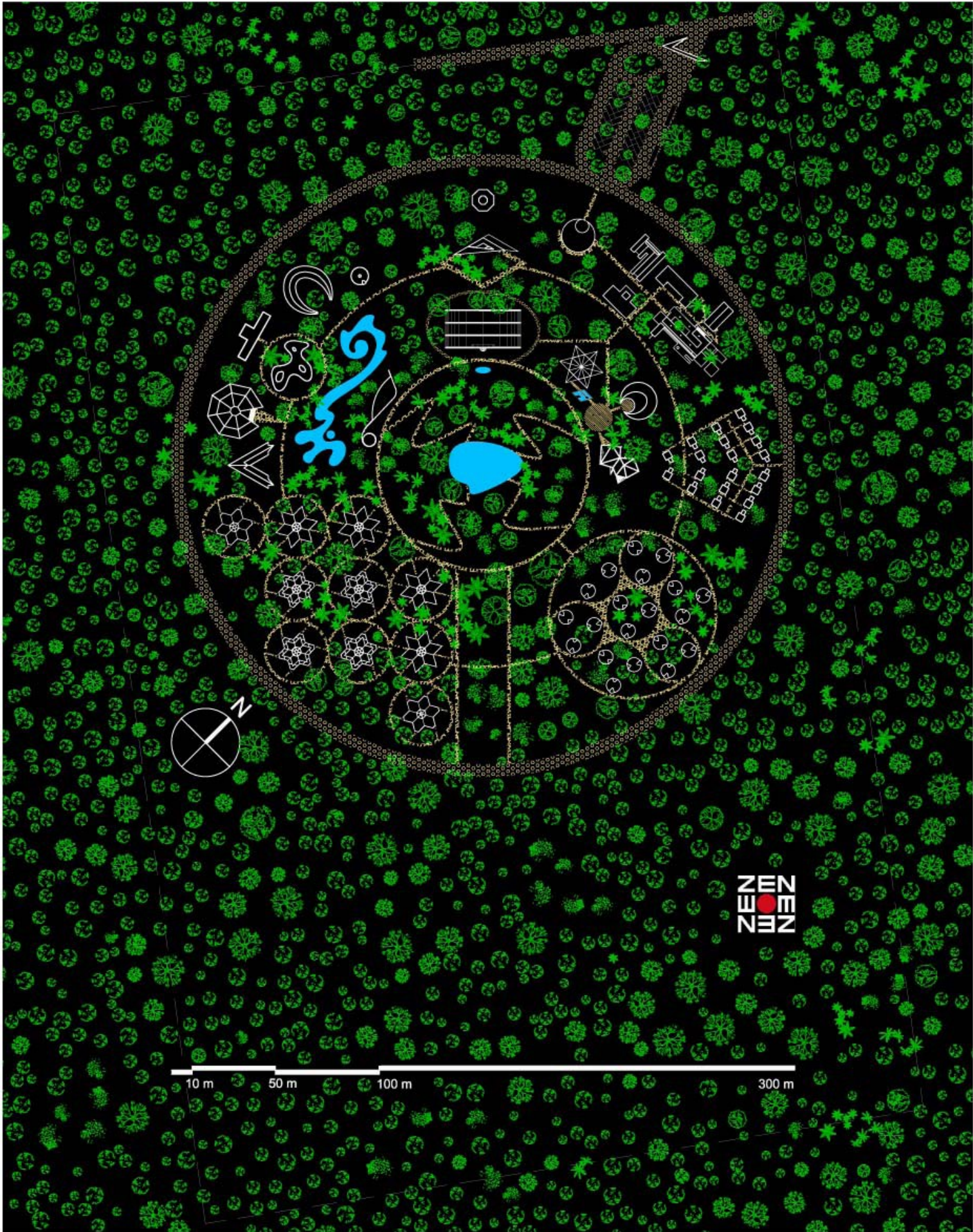

10 m      50 m      100 m      300 m

ZEN  
ZEN

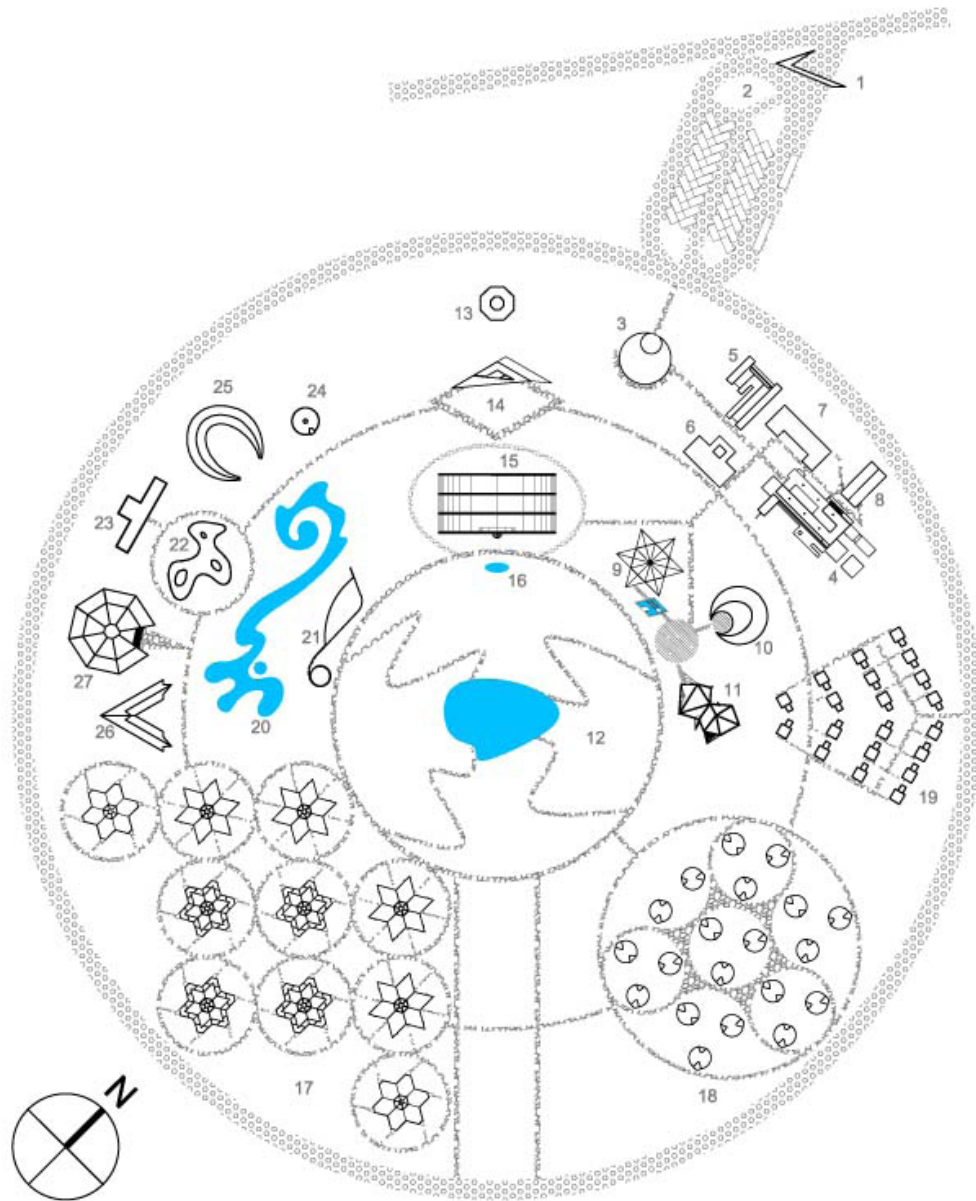

- |                         |                               |
|-------------------------|-------------------------------|
| 1. entrada              | 14. ZAZEN                     |
| 2. estacionamiento      | 15. BUDDHA HALL               |
| 3. CENTRO DE BIENVENIDA | 16. CASCADA                   |
| 4. COMEDOR              | 17. cabaña ESTRELLA Y COLMENA |
| 5. restaurante asiático | 18. estudios CONO             |
| 6. restaurante italiano | 19. estudios CUBO             |
| 7. cocina principal     | 20. ALBERCA zorba zing        |
| 8. baños                | 21. salón EQUINOCCIO          |
| 9. palapa ESTRELLA      | 22. SPA                       |
| 10. palapa LUNA LLENA   | 23. baños                     |
| 11. centro de ARTES     | 24. TEMAZCAL                  |
| 12. CENOTE & JARDINES   | 25. LUNA CRECIENTE masajes    |
| 13. ARTES MARCIALES     | 26. TRIAX masajes             |
|                         | 27. OCTÁGONO grupos           |







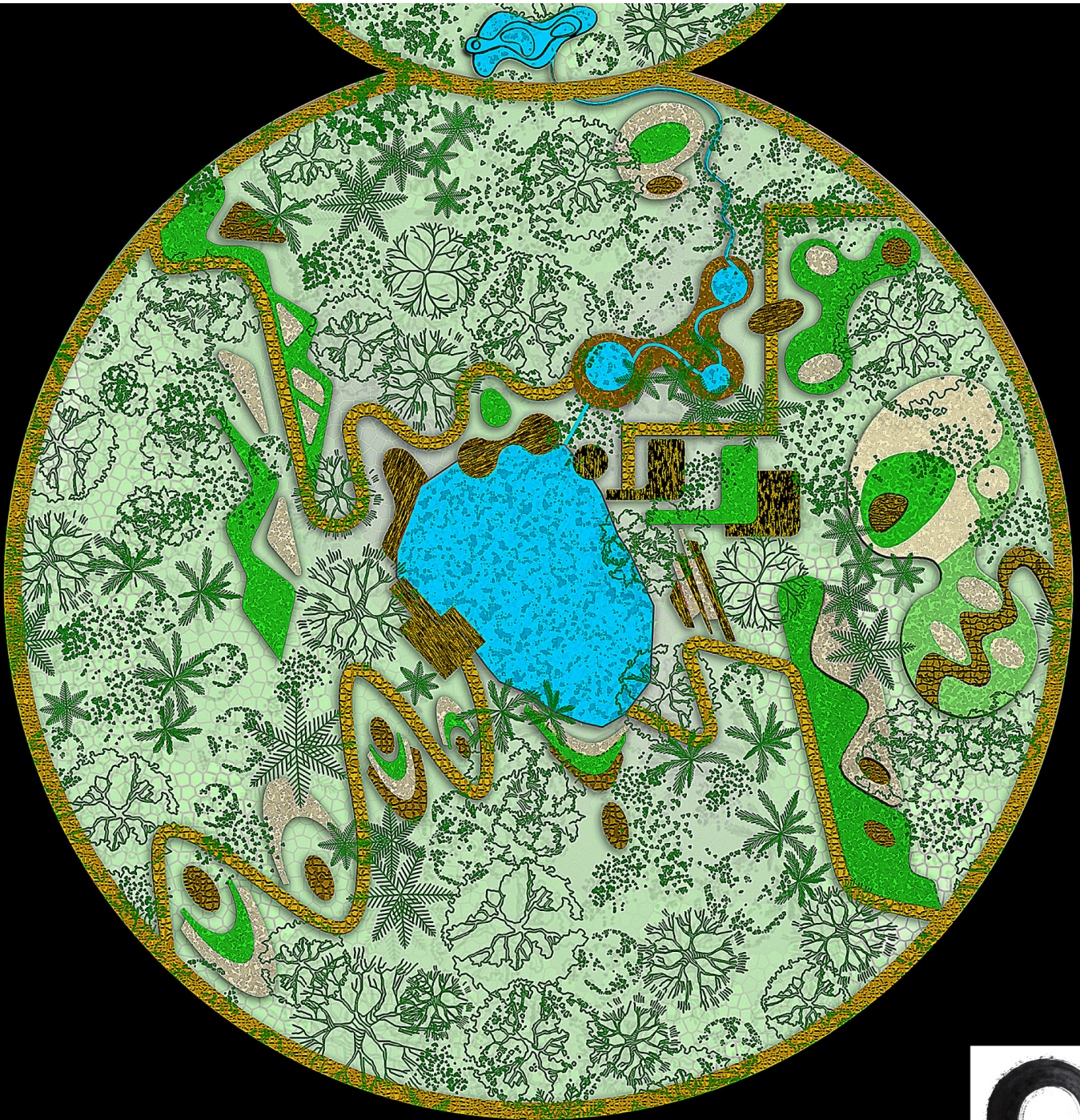

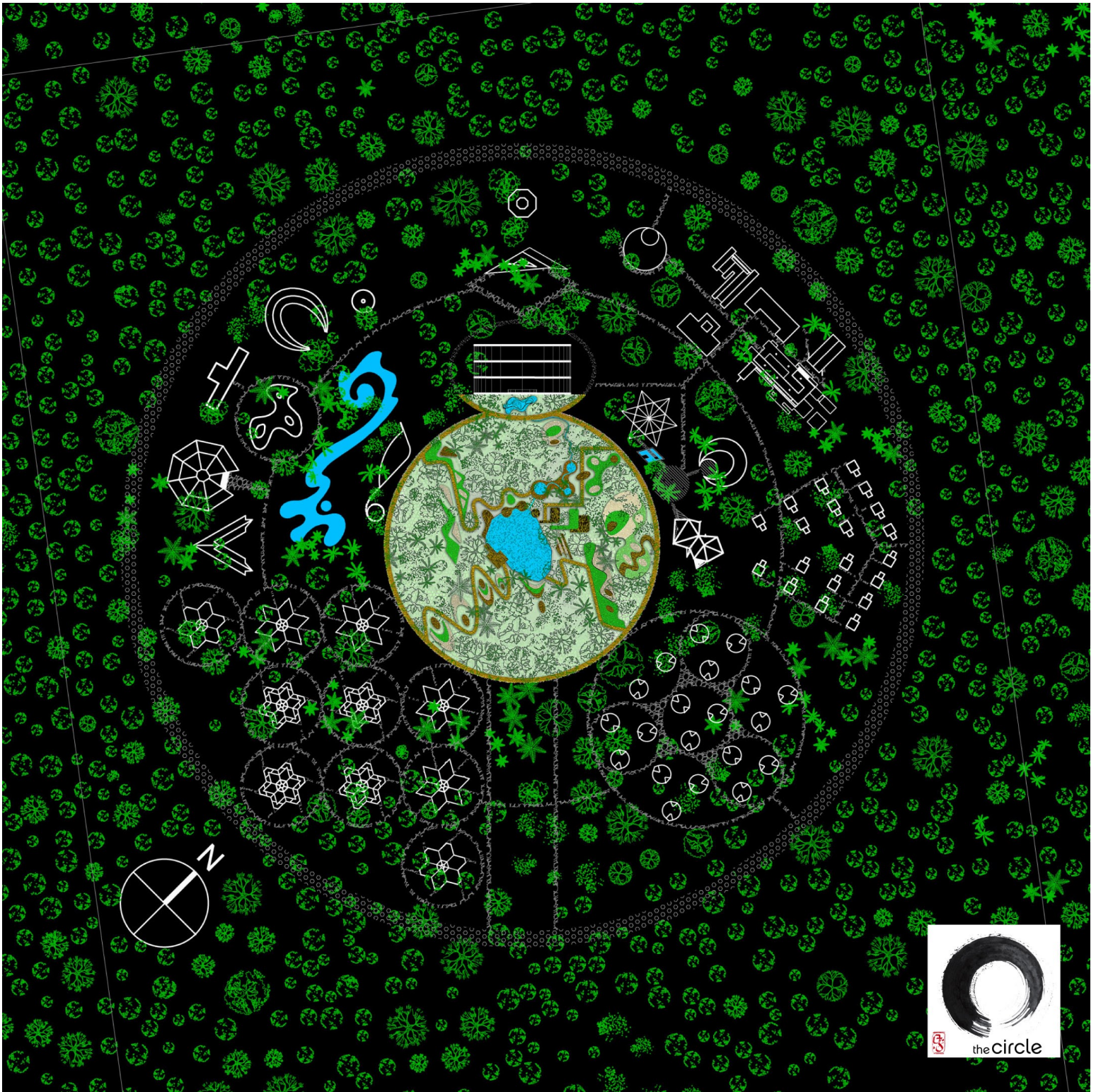



## ozen cocom propiedad

casa estrella	24 un	50 m <sup>2</sup>
casa colmena	24 un	57 m <sup>2</sup>
estudio colmena	12 un	29 m <sup>2</sup>
estudio cubo	20 un	16 m <sup>2</sup>
estudio cono	20 un	27 m <sup>2</sup>
cocina		130 m <sup>2</sup>
comedor		637 m <sup>2</sup>
restaurante asiático		117 m <sup>2</sup>
restaurante mexicano		88 m <sup>2</sup>
restaurante italiano		116 m <sup>2</sup>
restaurant hindú		66 m <sup>2</sup>
baños		78 m <sup>2</sup>
palapa estrella		200 m <sup>2</sup>
palapa luna llena		213 m <sup>2</sup>
palapa artes		175 m <sup>2</sup>
centro bienvenida		169 m <sup>2</sup>
buddha hall		500 m <sup>2</sup>
zazen		127 m <sup>2</sup>
artes marciales		87 m <sup>2</sup>
alberca		572 m <sup>2</sup>
pared espiral		153 m <sup>2</sup>
luna creciente		238 m <sup>2</sup>
palapa triángulo		133 m <sup>2</sup>
octágono		388 m <sup>2</sup>
temazcal		55 m <sup>2</sup>
baños spa		134 m <sup>2</sup>
spa freeform		240 m <sup>2</sup>

<b>área total de construcción</b>		<b>7427 m<sup>2</sup></b>
estacionamiento 40 carros, 4 autobuses		2160 m <sup>2</sup>
calles y caminos		12258 m <sup>2</sup>

cenote		600m <sup>2</sup>
jardín del cenote		7250 m <sup>2</sup>
zona del círculo interno		7850 m <sup>2</sup>
zona círculo exterior		70685 m <sup>2</sup>
<b>propiedad 18.7 hectáreas</b>		<b>187304 m<sup>2</sup></b>

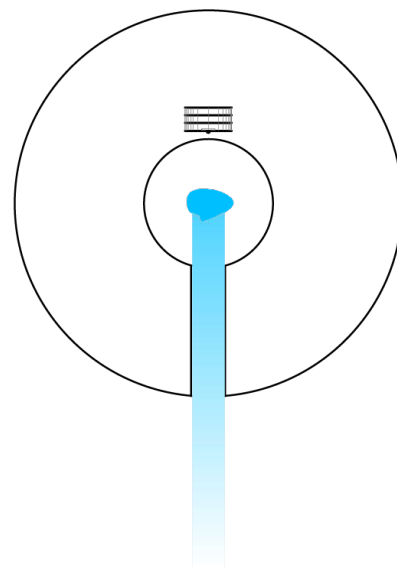

río subterráneo & cenote  
alineación con buddhahall

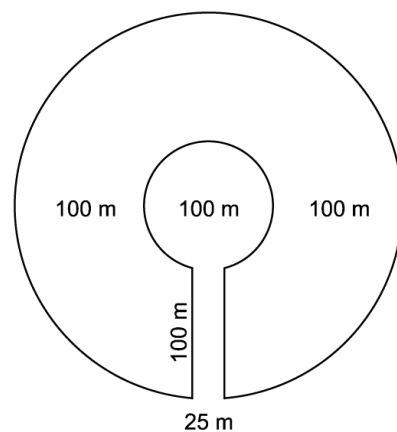

proporciones



vista entrada

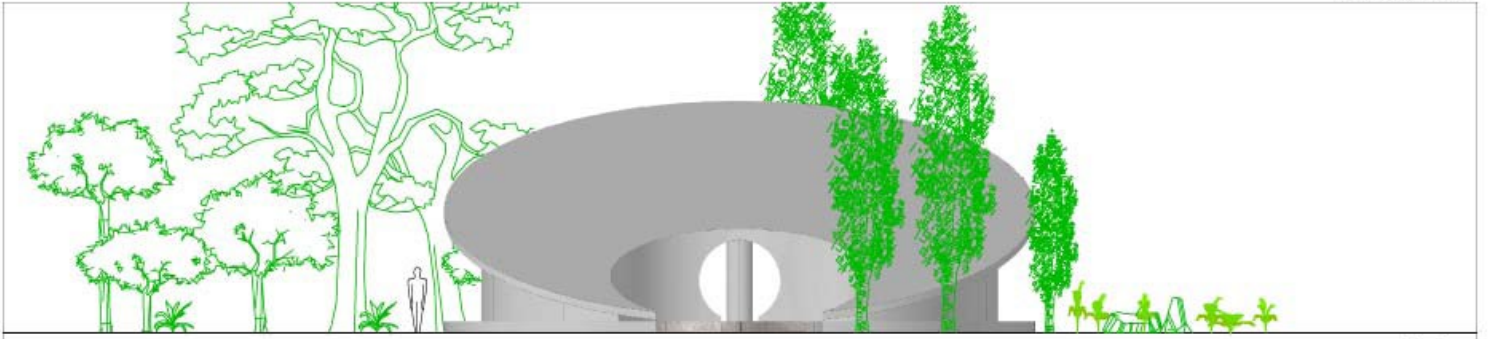

vista lateral

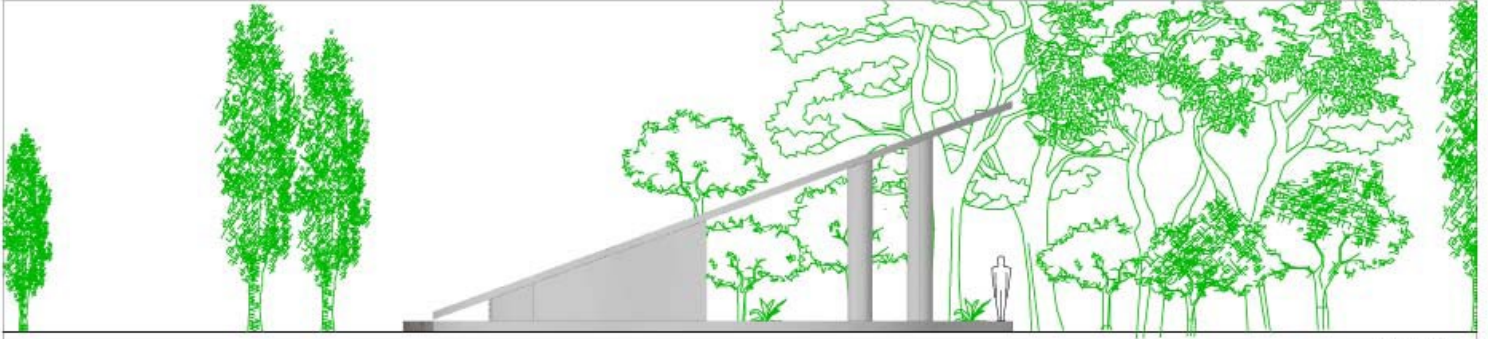

vista frontal

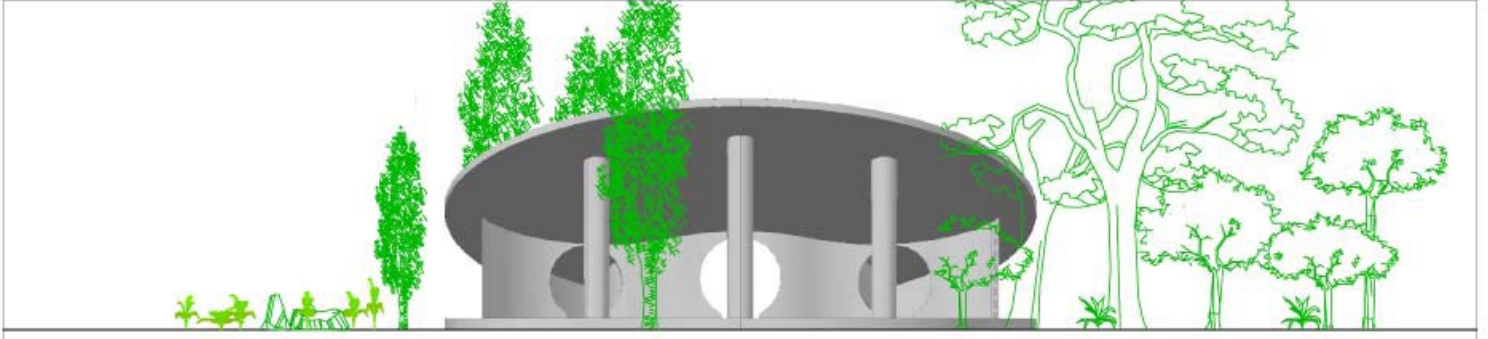

planta

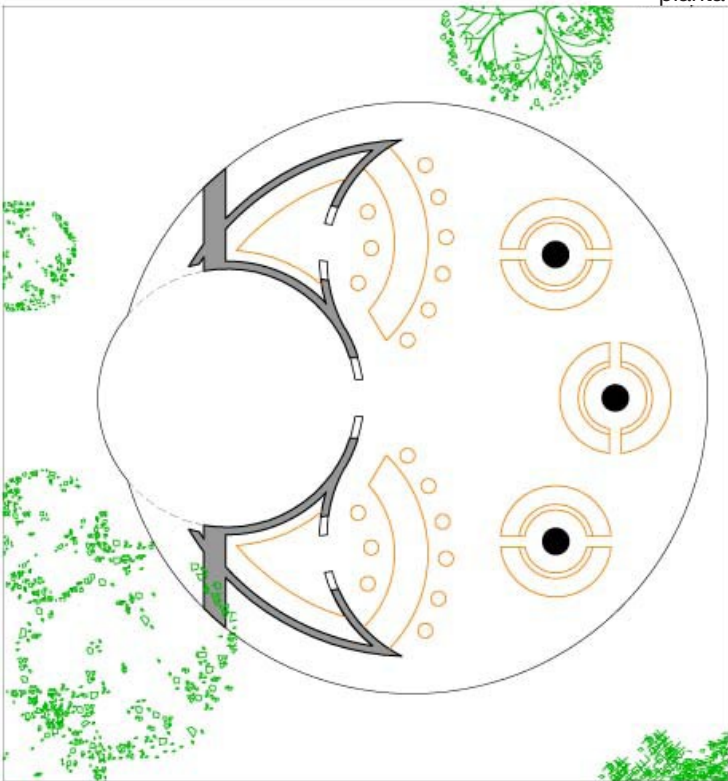

techo

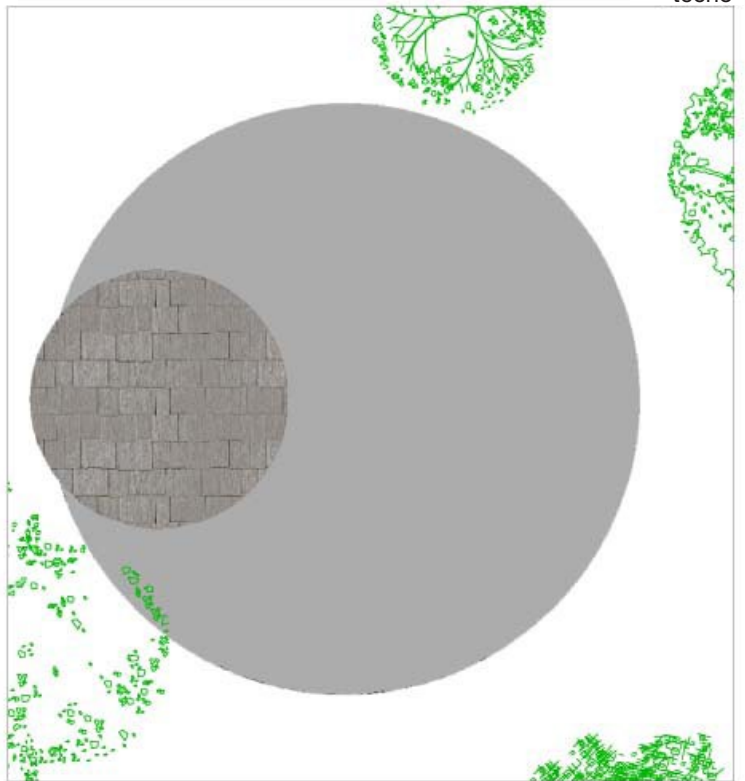

vista entrada

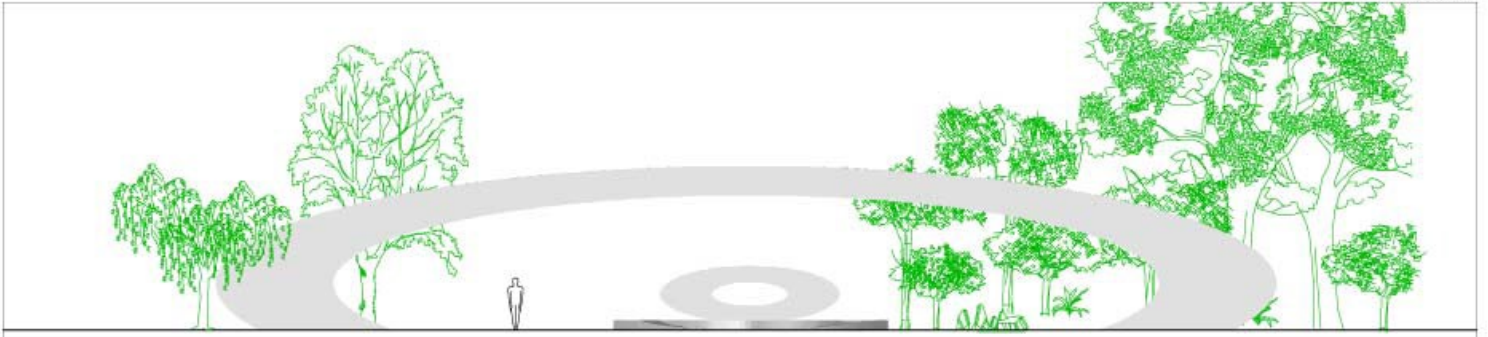

vista 1

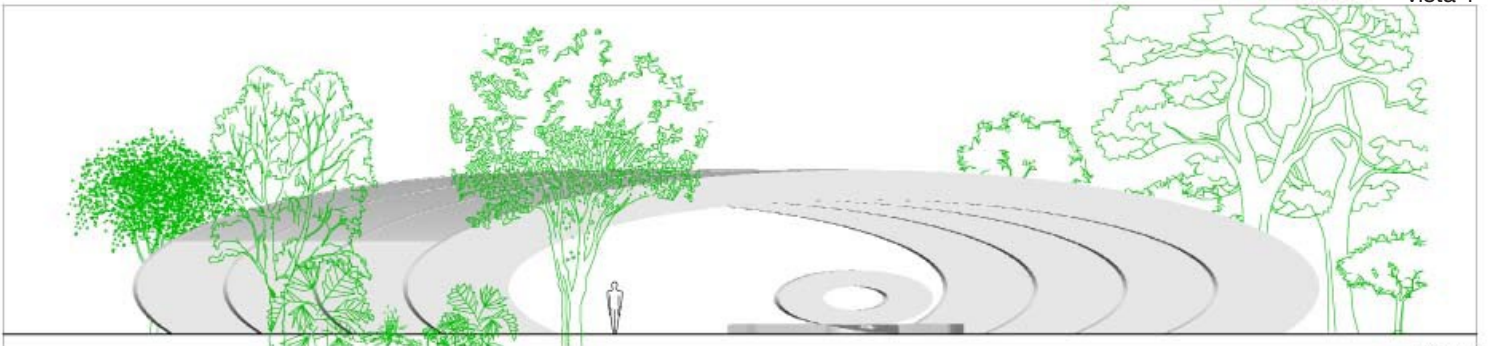

vista 2

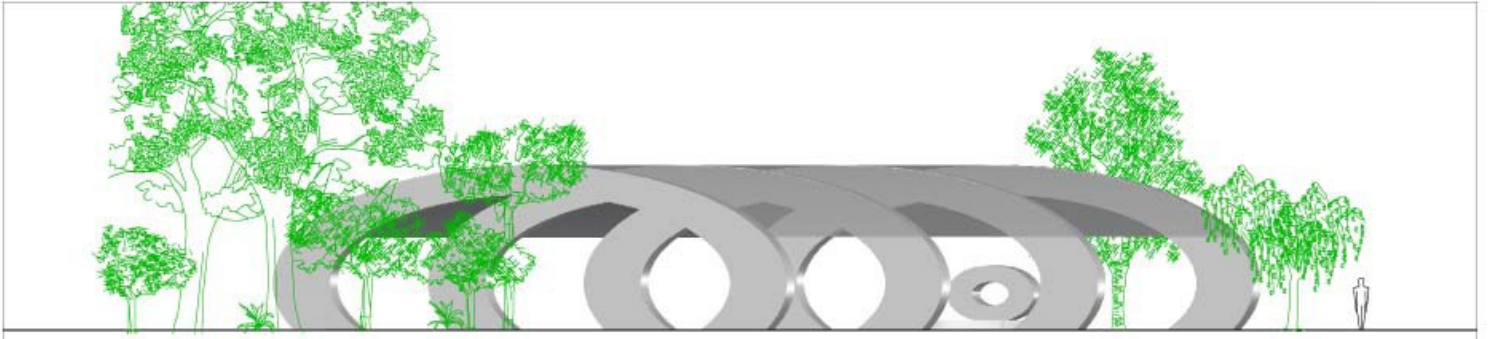

vista 3

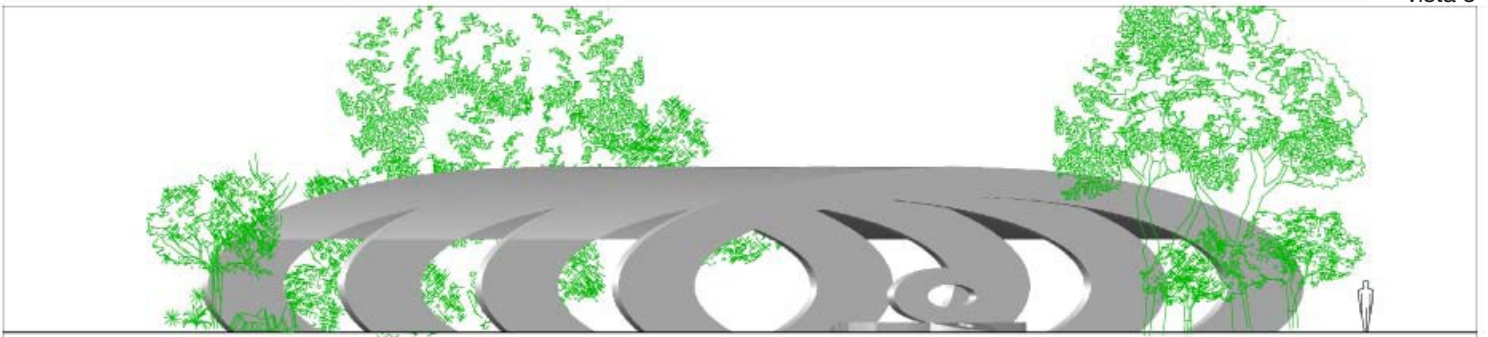

planta

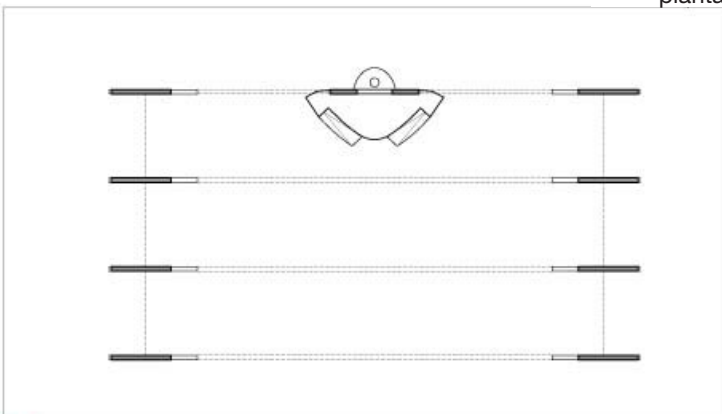

techo

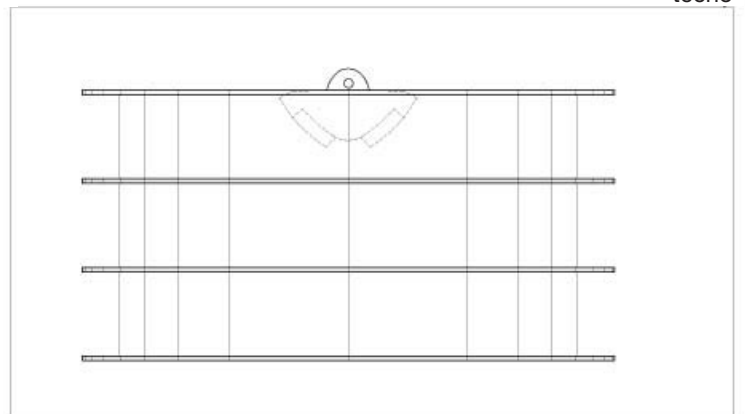

430 m<sup>2</sup>

buddha hall



vista 1

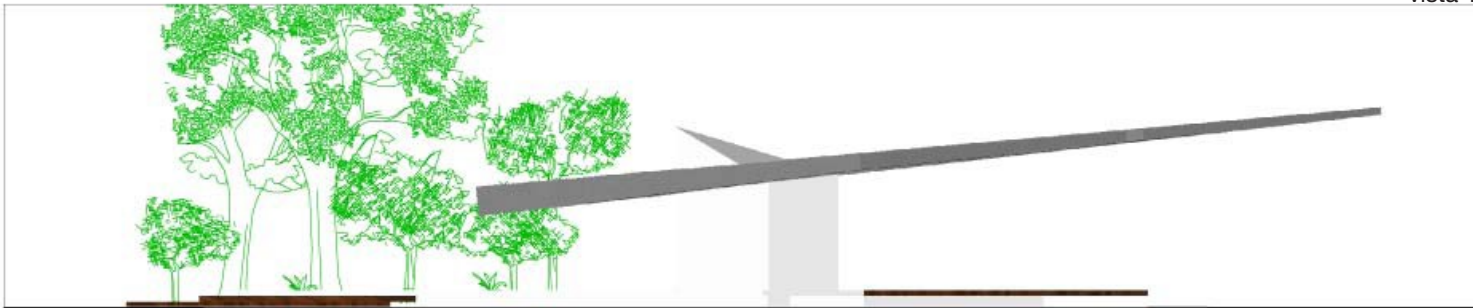

vista 2

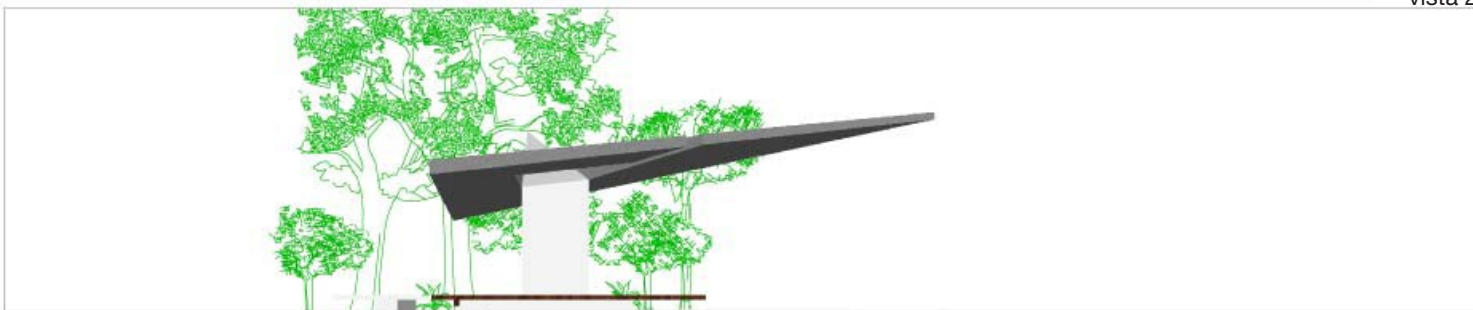

vista 3



vista 4



planta

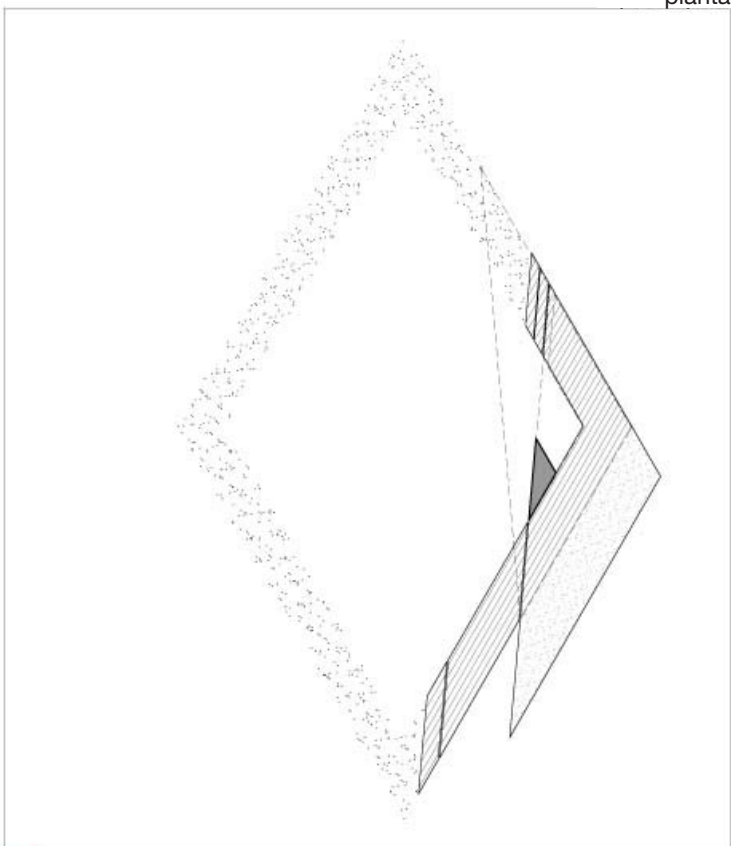

techo

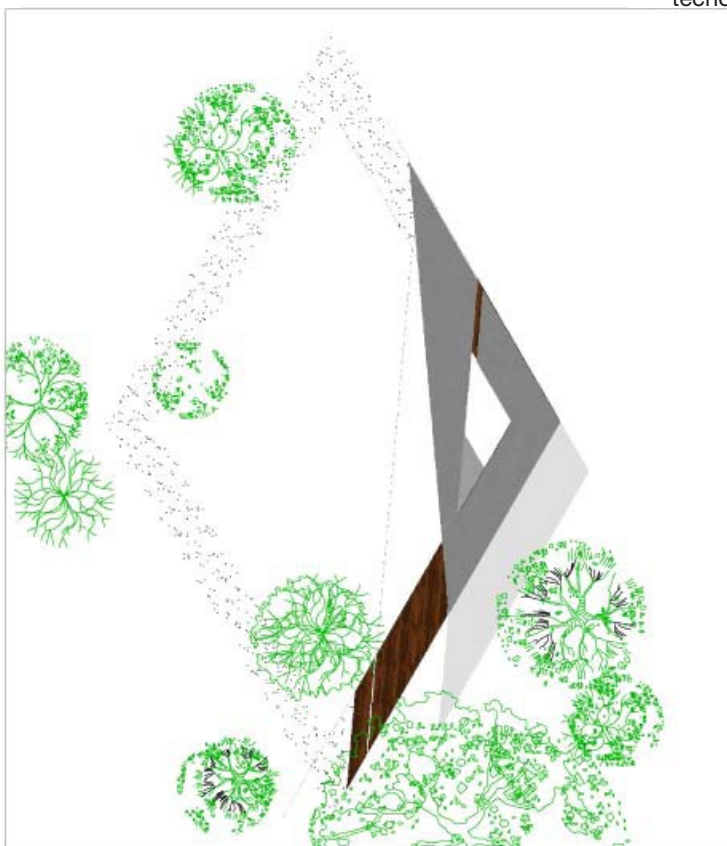

vista entrada

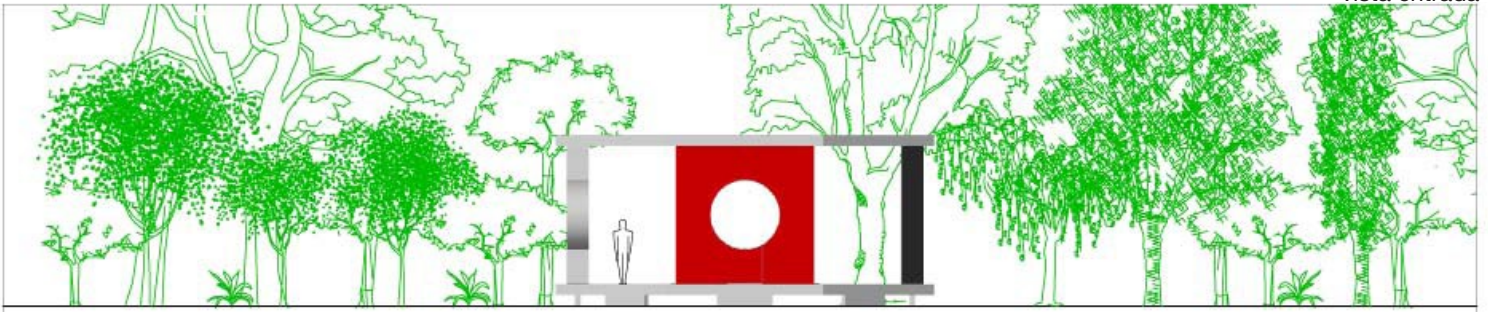

vista 1

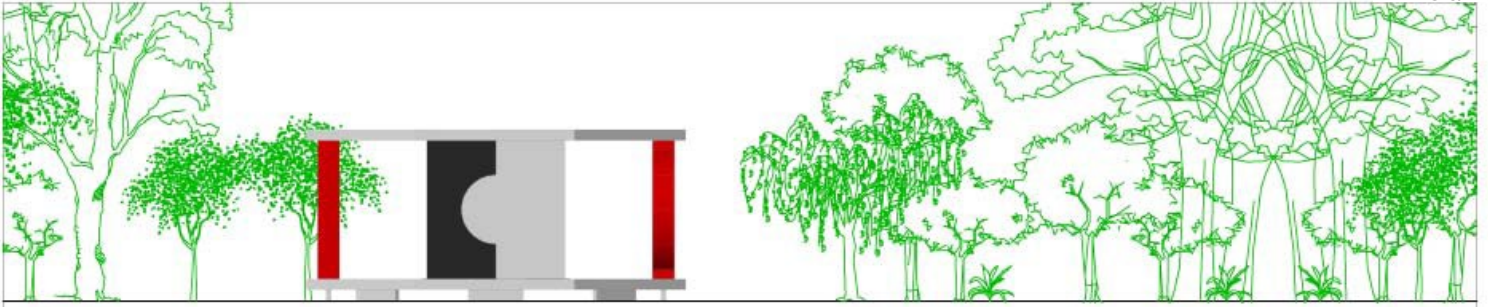

vista 2

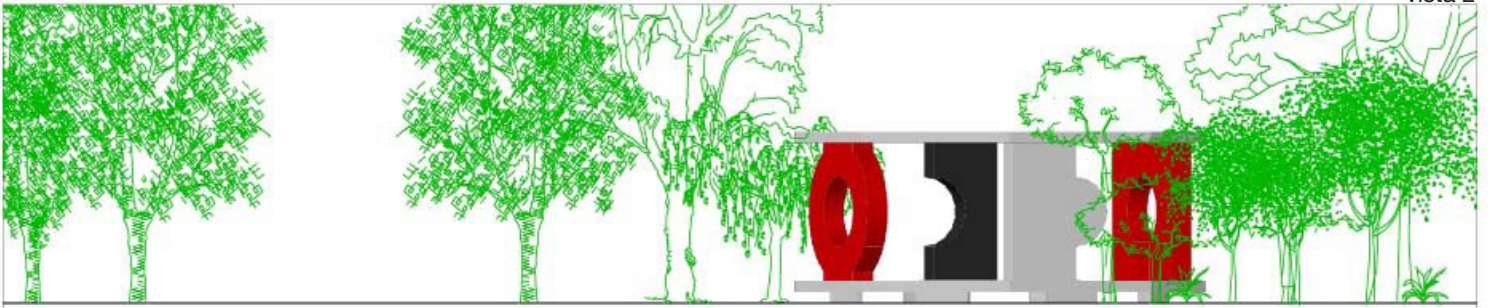

vista 3

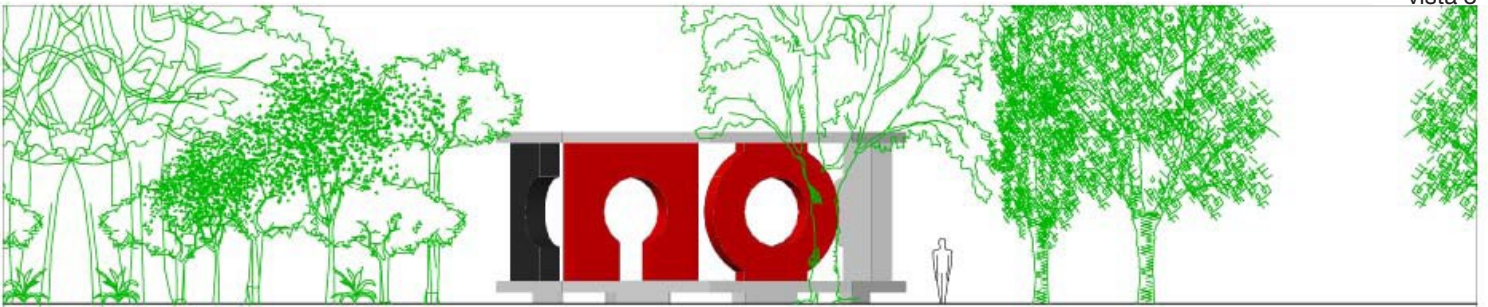

planta



techo



vista 1

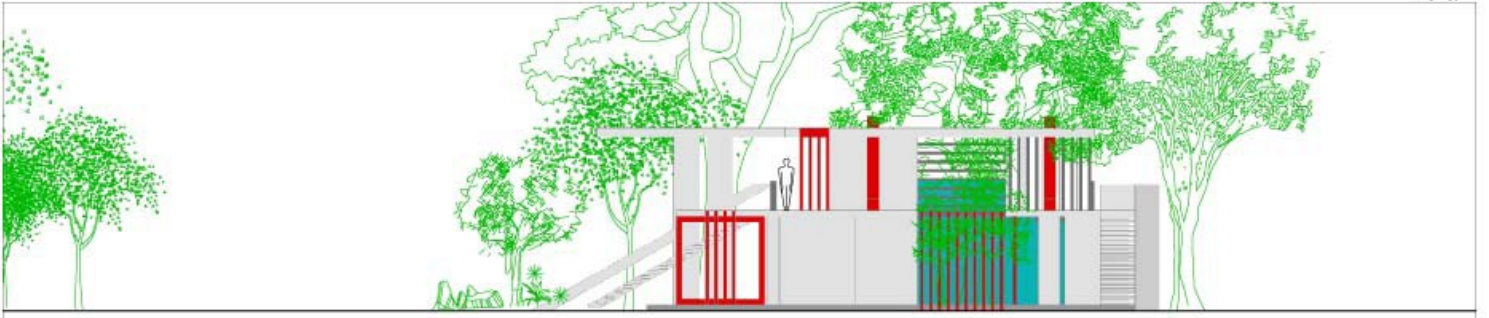

vista 2

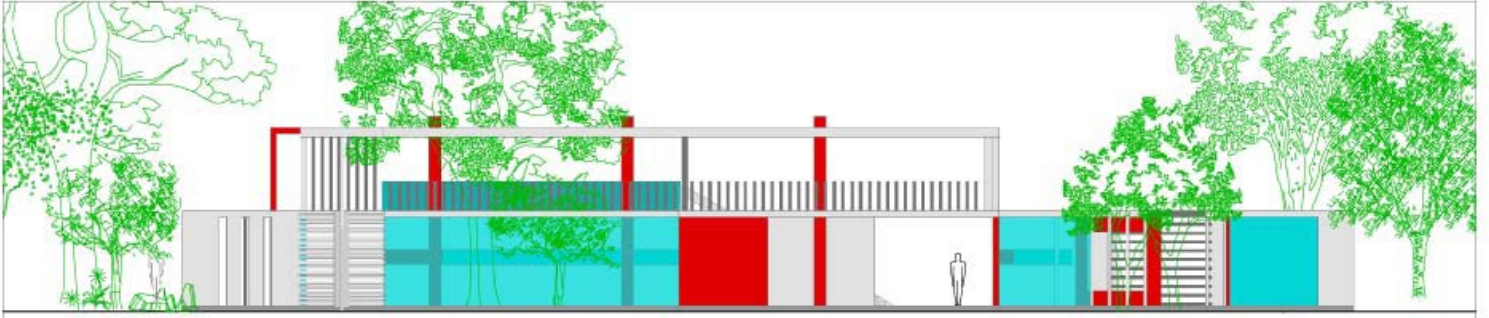

vista 3

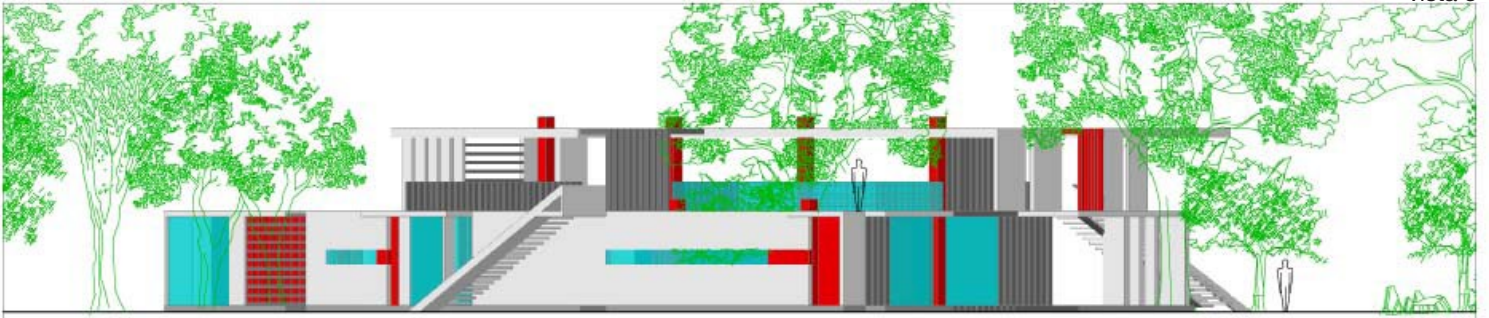

vista 4

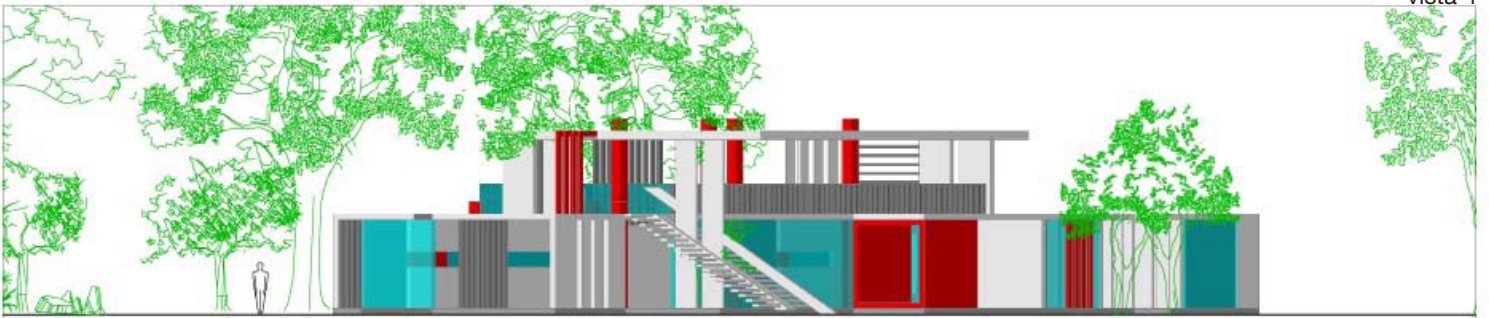

planta

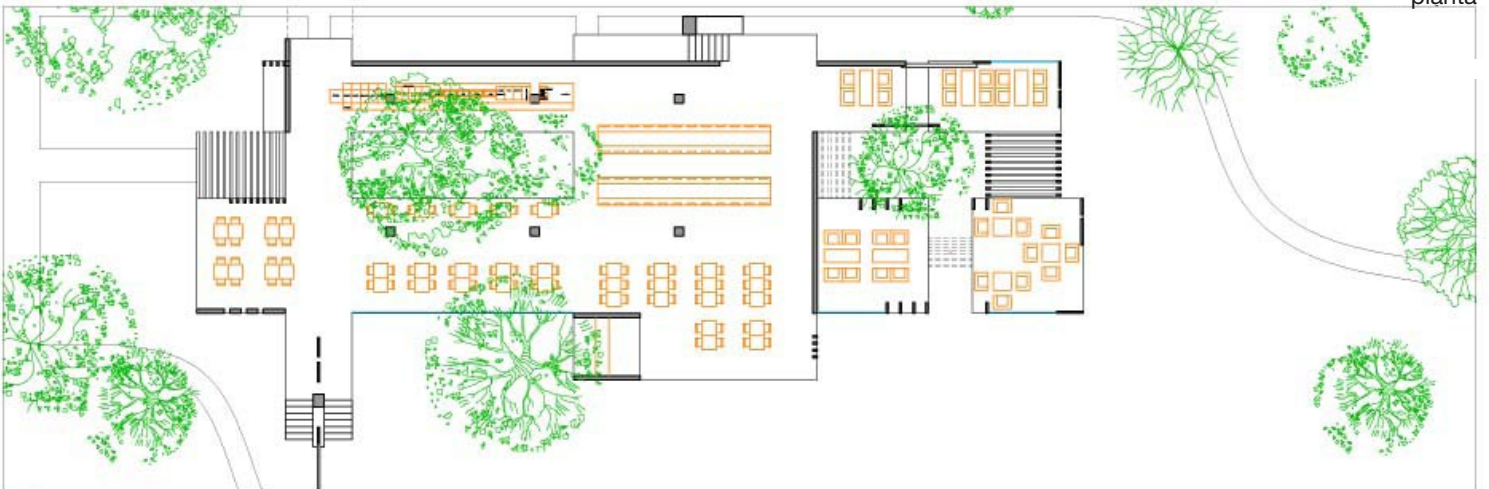

comedor



vista 1



vista 2



vista 3

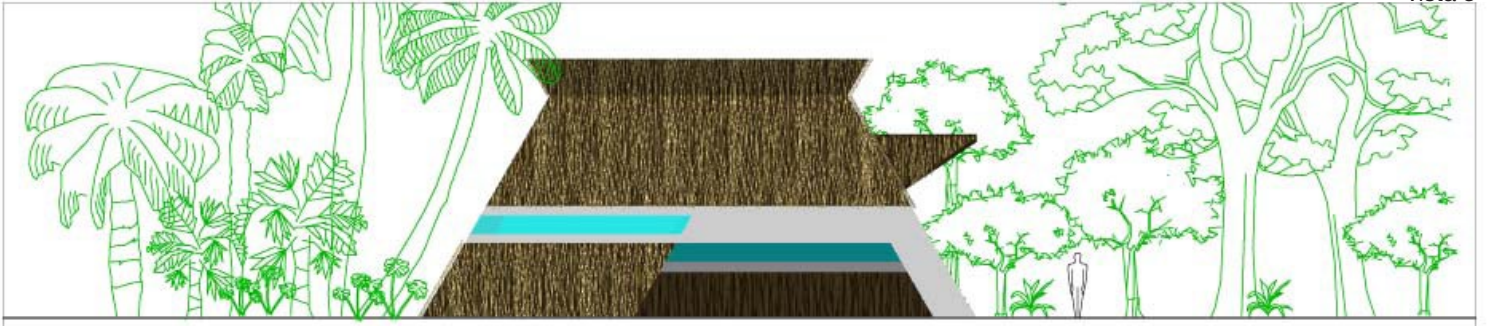

vista 4

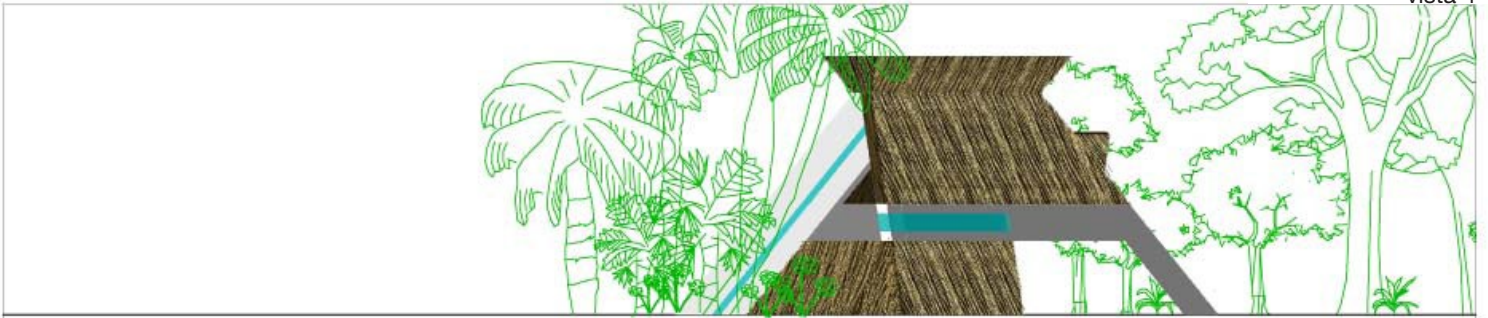

vista 5

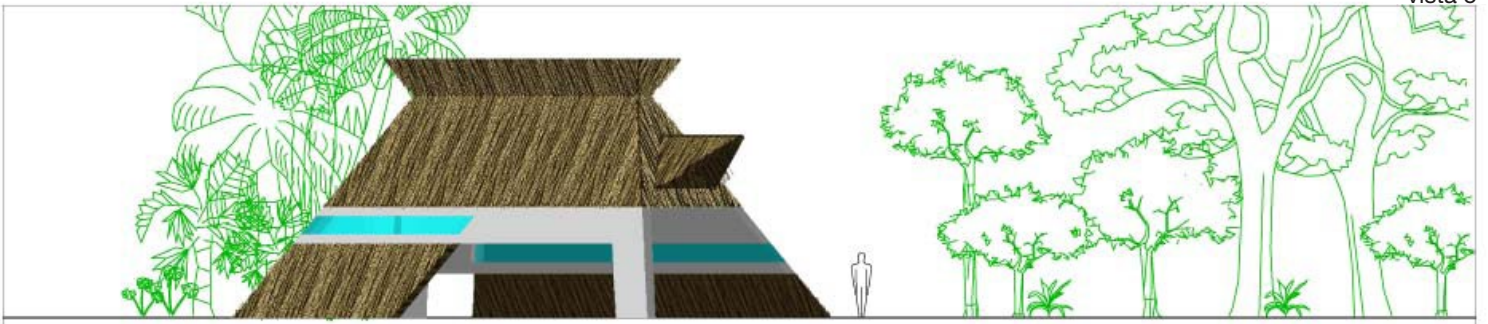

planta

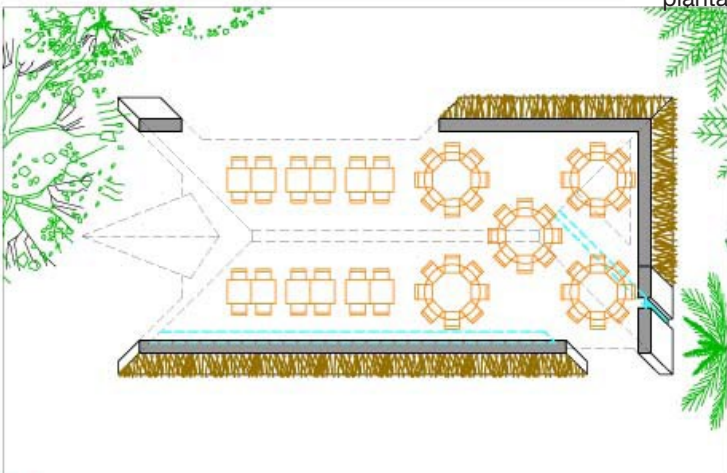

techo

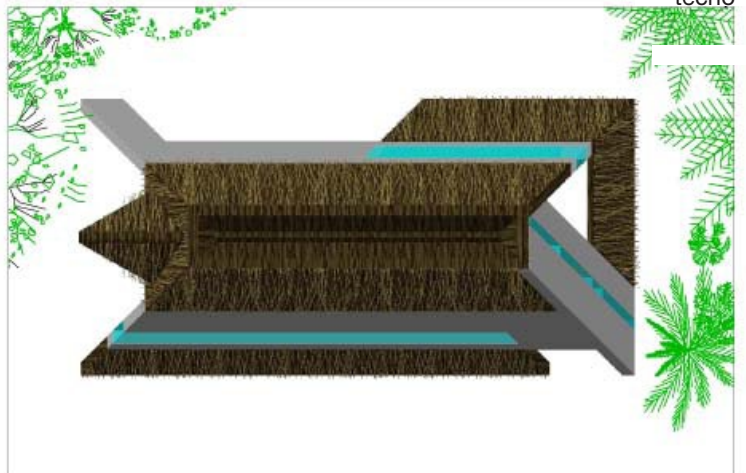

vista 1



vista 2



vista 3



vista 4



planta

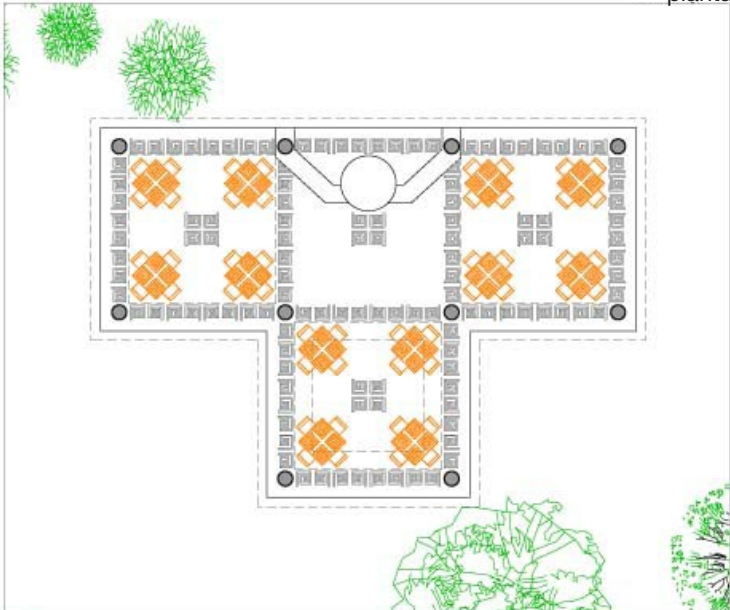

techo

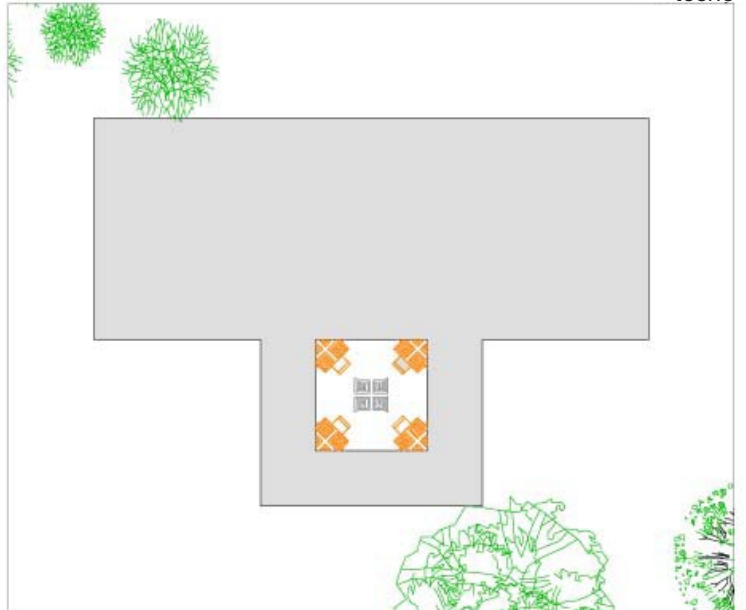



vista frontal

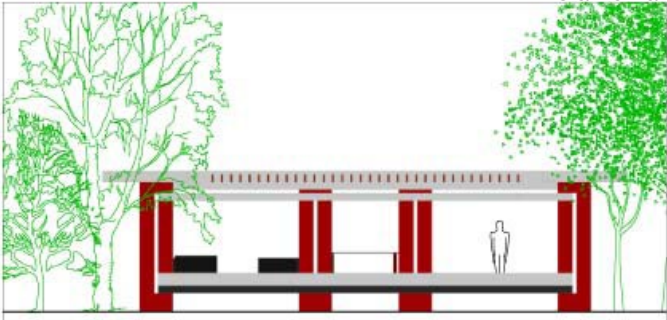

vista lateral

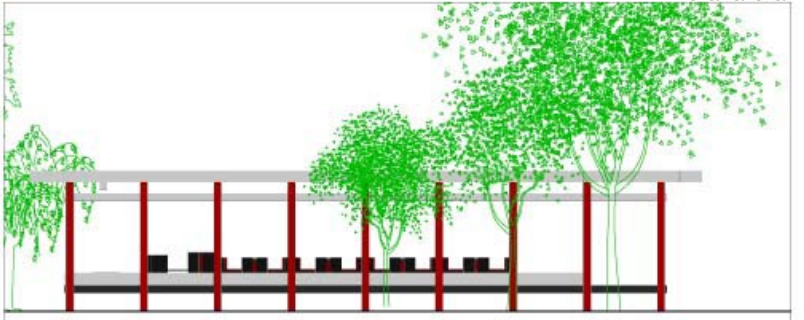

vista 1



vista 2

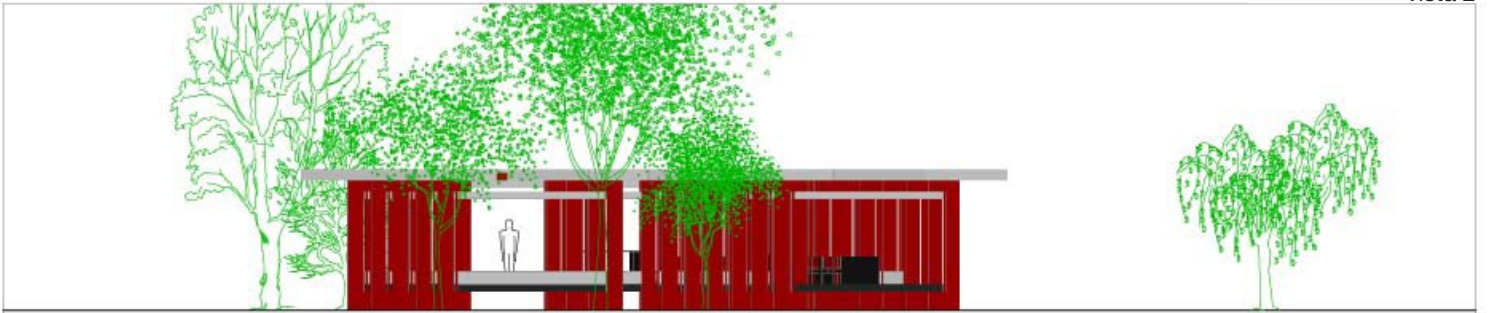

planta

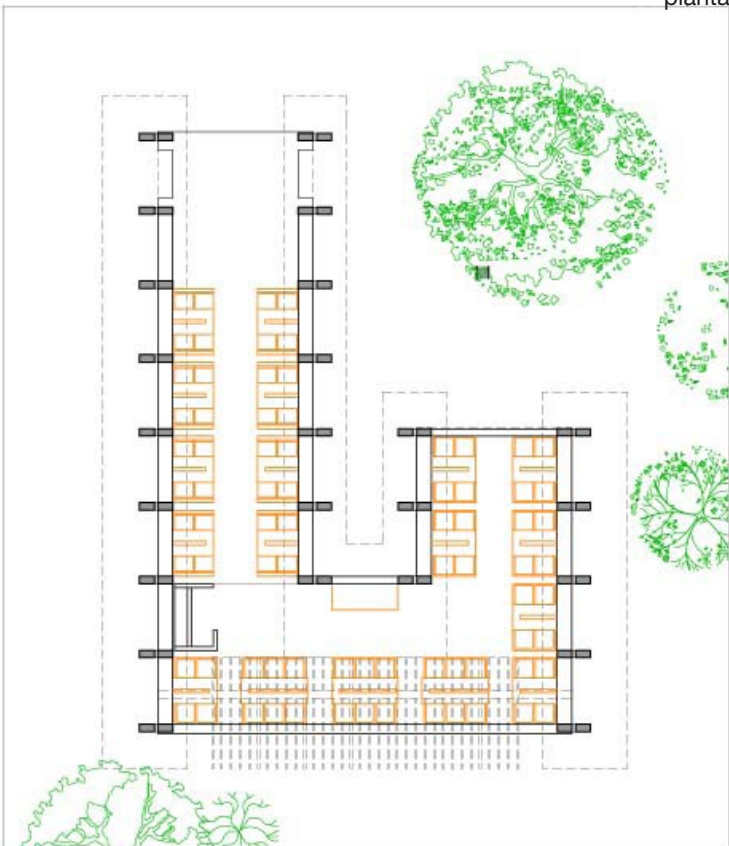

techo



vista 1



vista 2



vista 3



vista 4

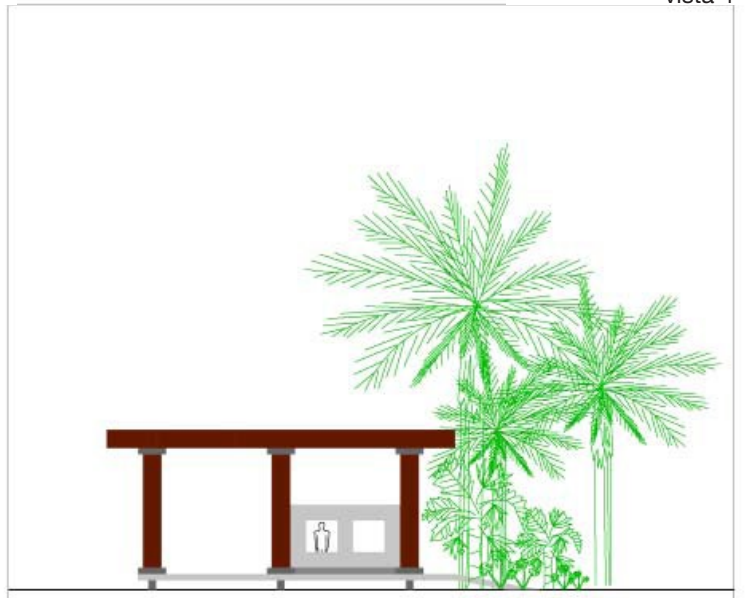

planta

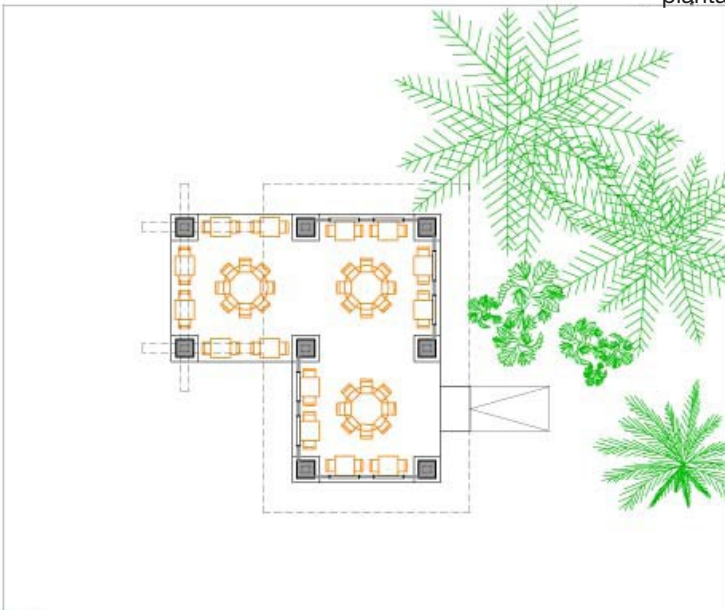

techo

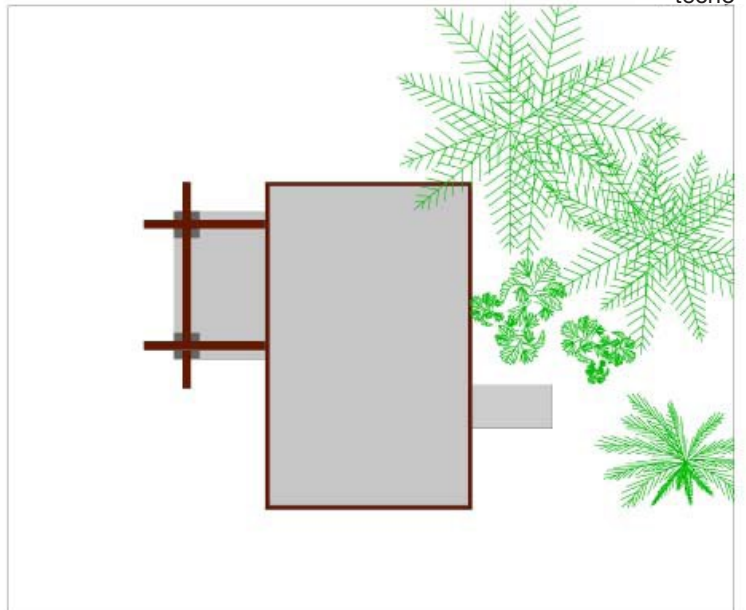

vista 1

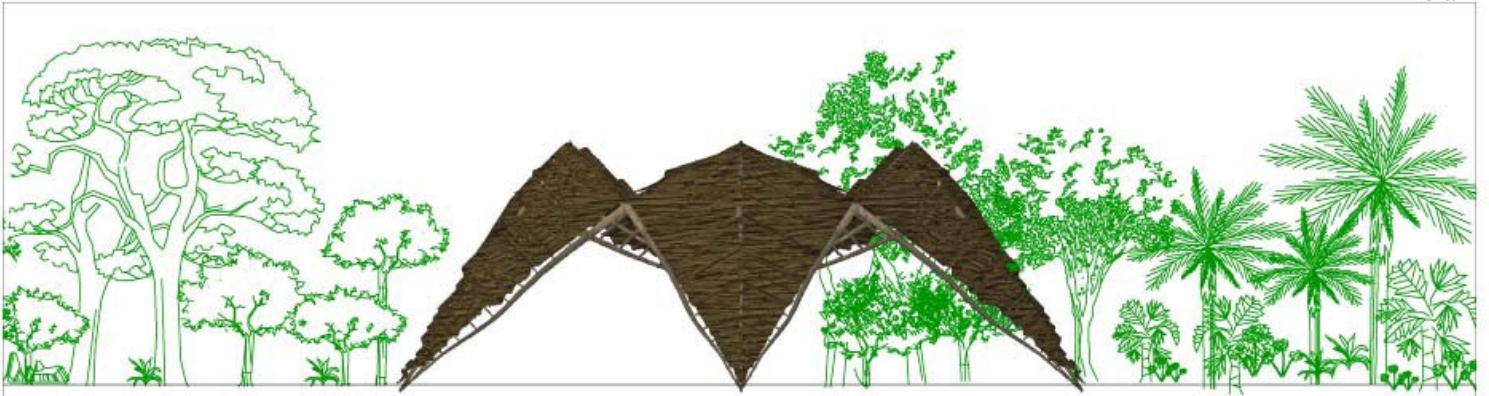

vista 2

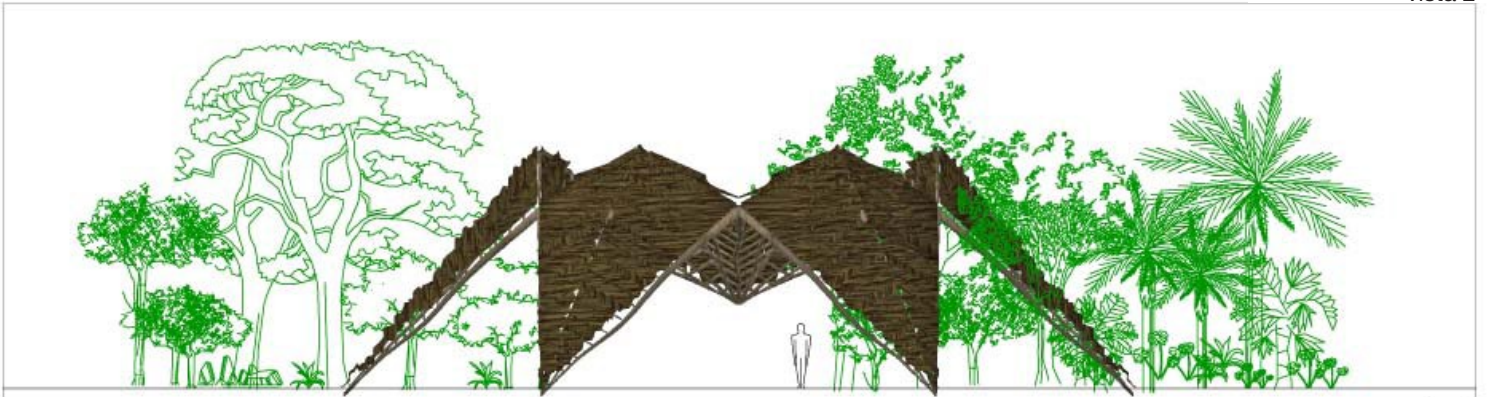

vista 3

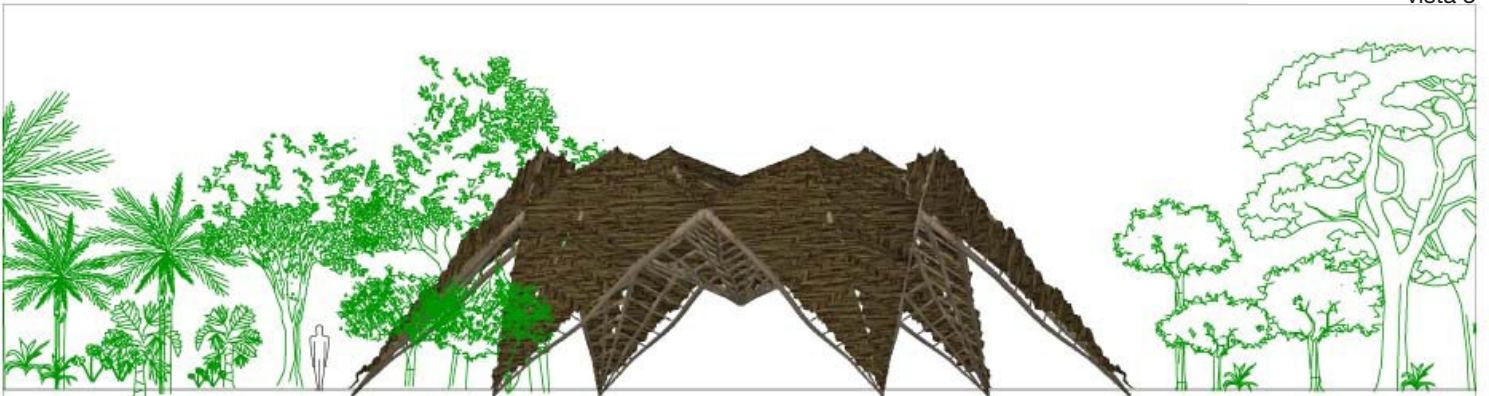

planta

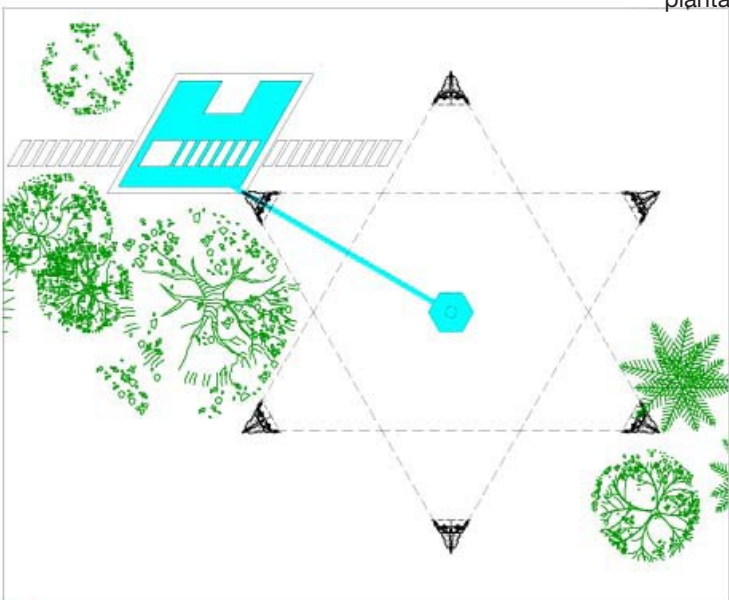

techo

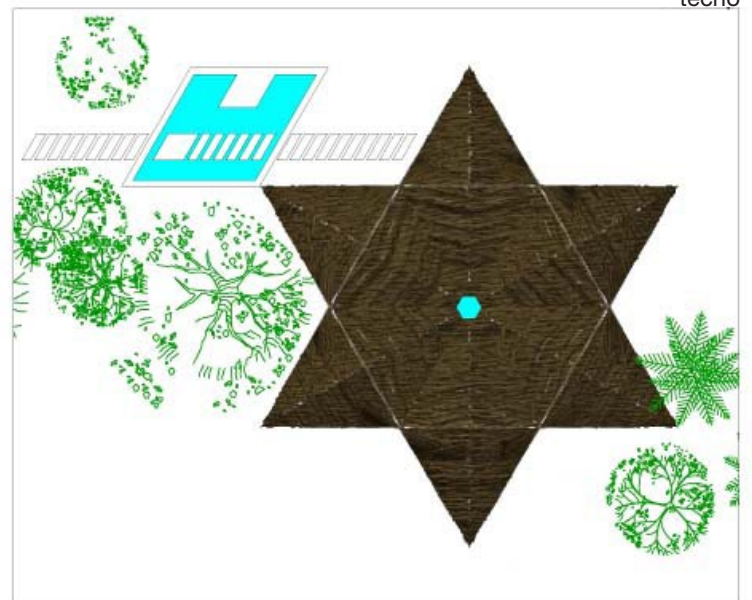

vista 1

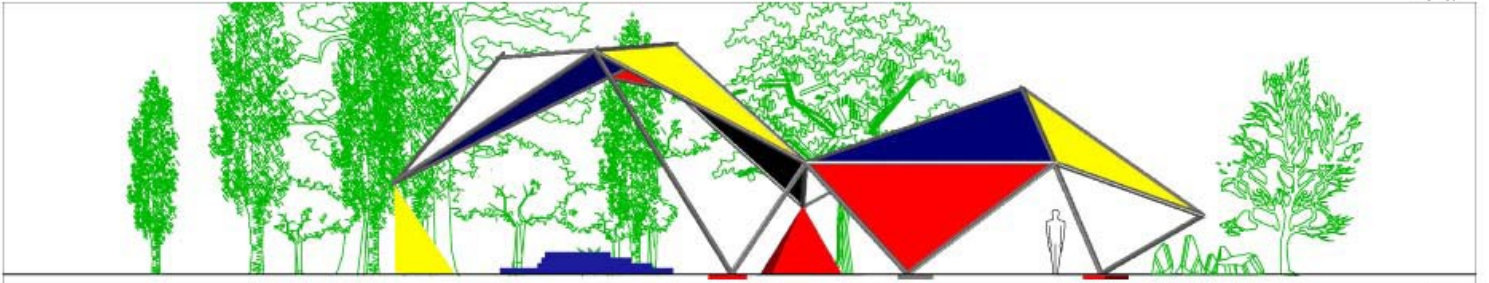

vista 2



vista 3

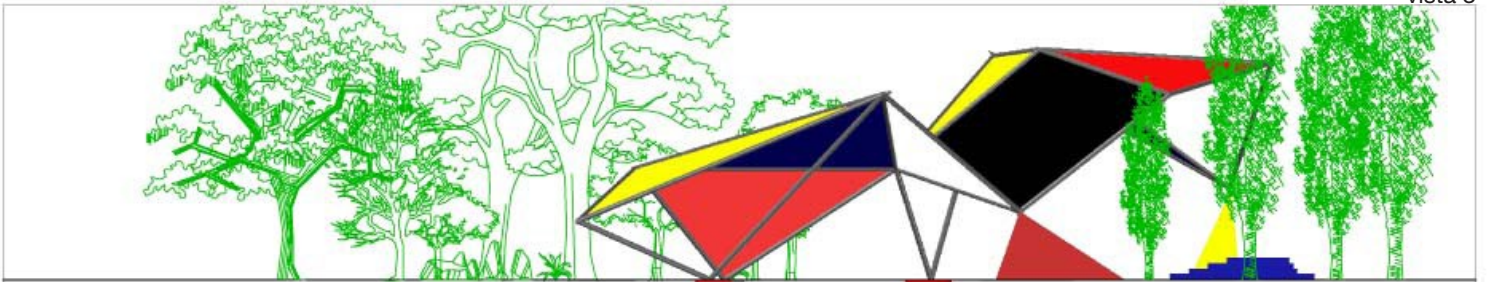

vista 4

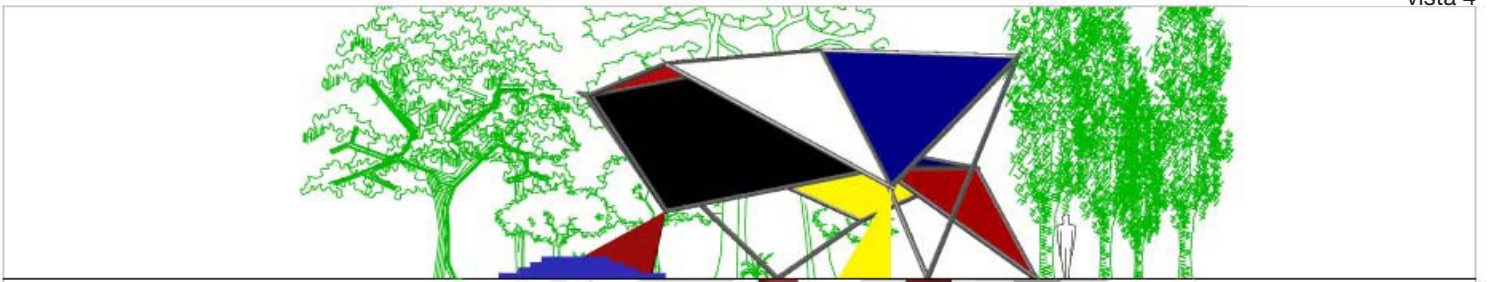

techo

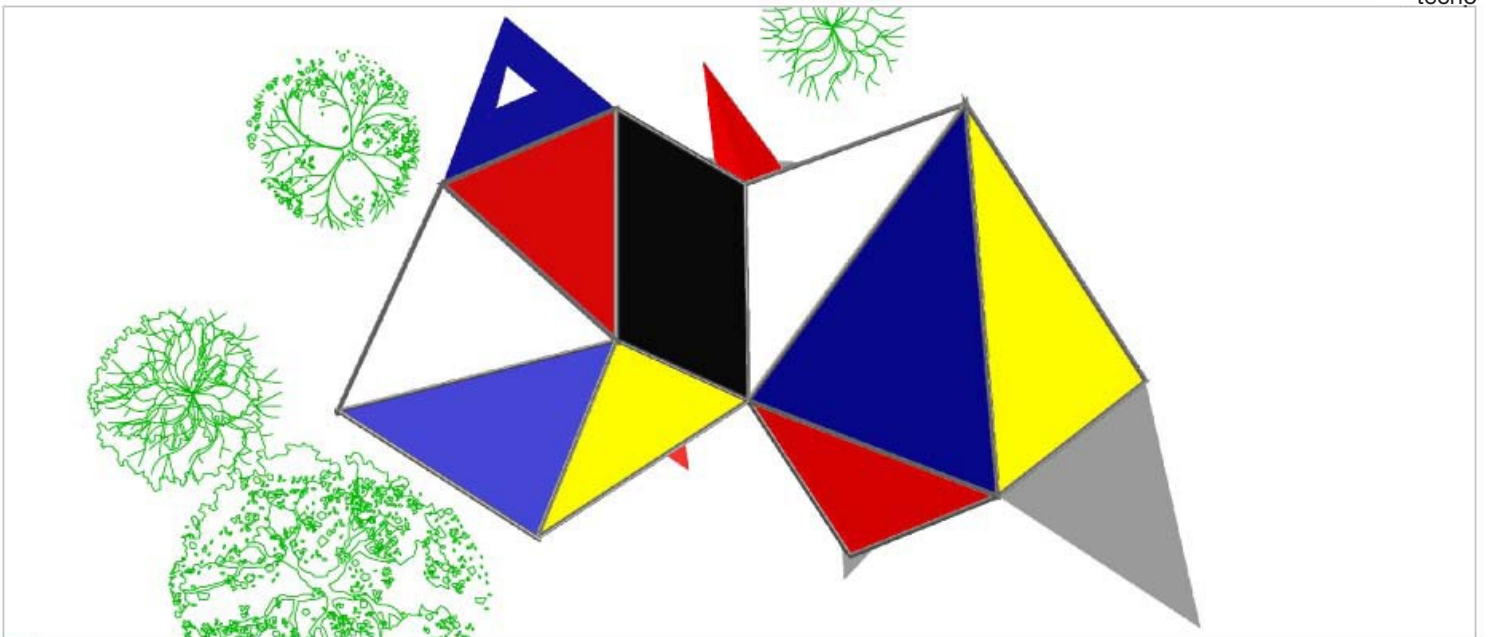

vista 1



vista 2



vista 3

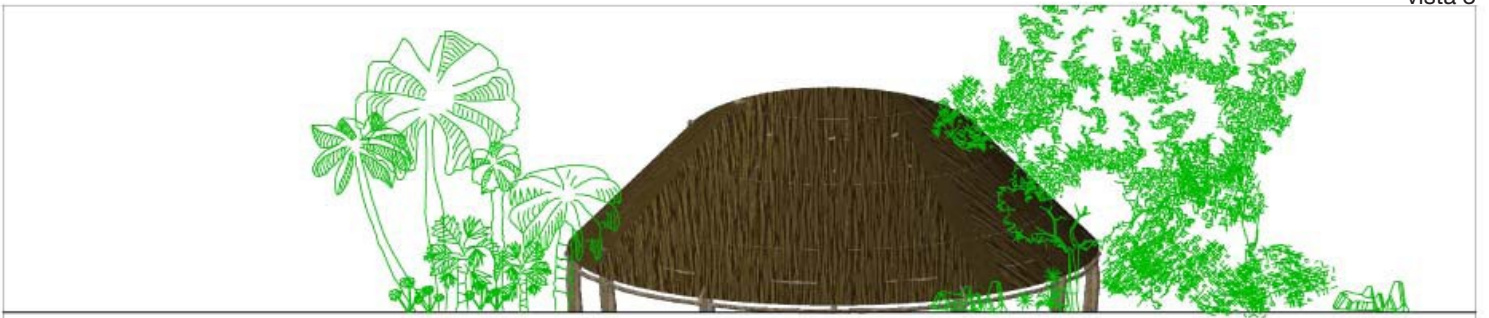

vista 4



planta

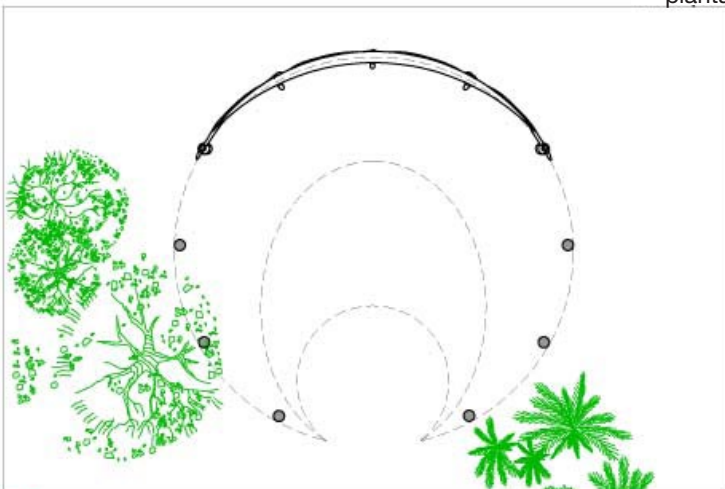

techo



vista 1

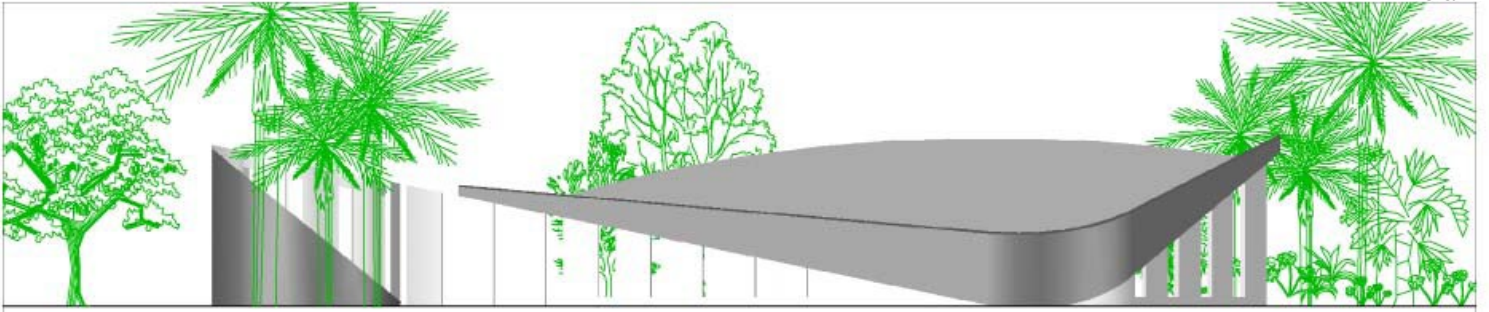

vista 2

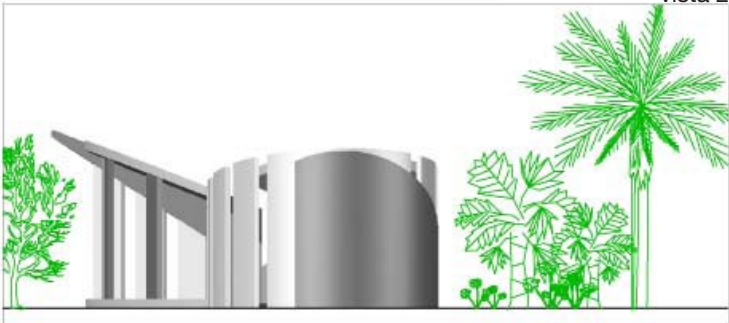

vista 3



vista 4

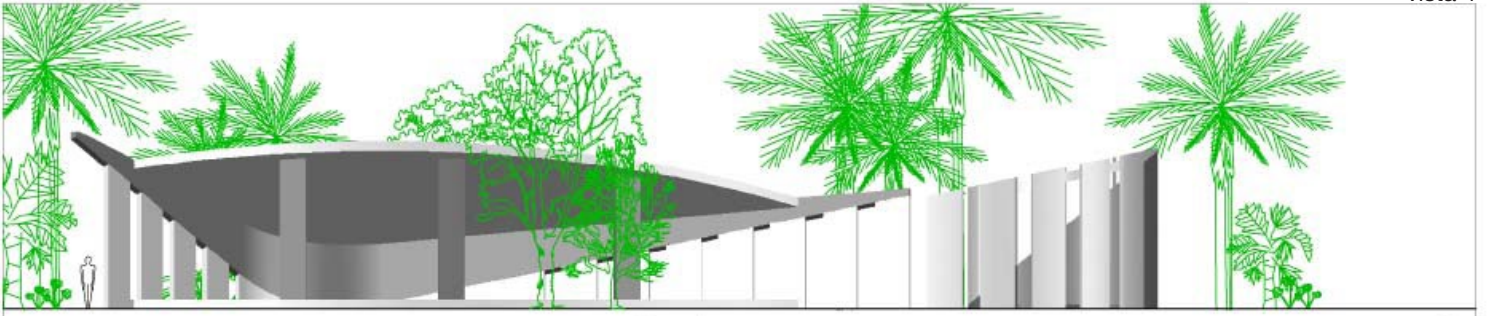

planta

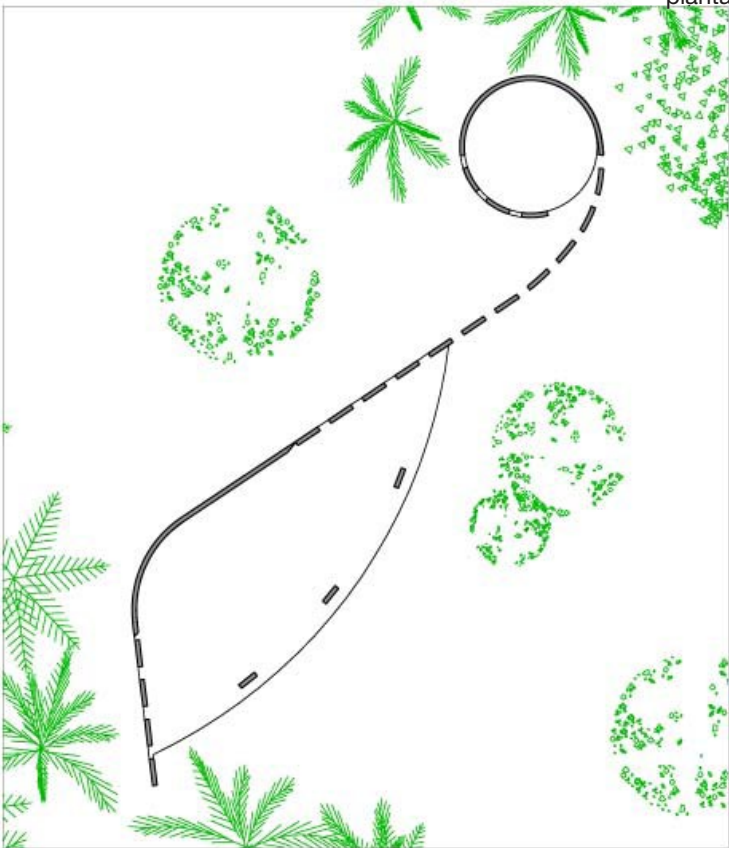

techo

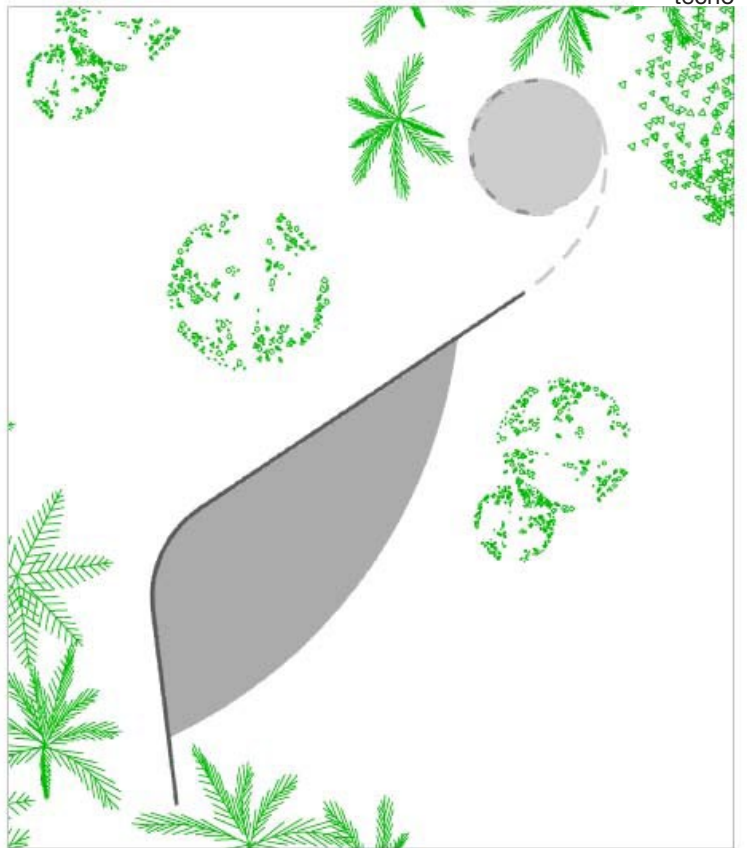

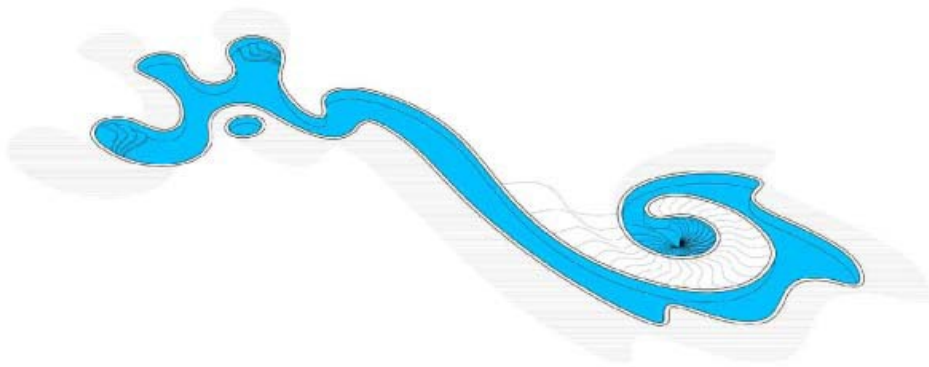
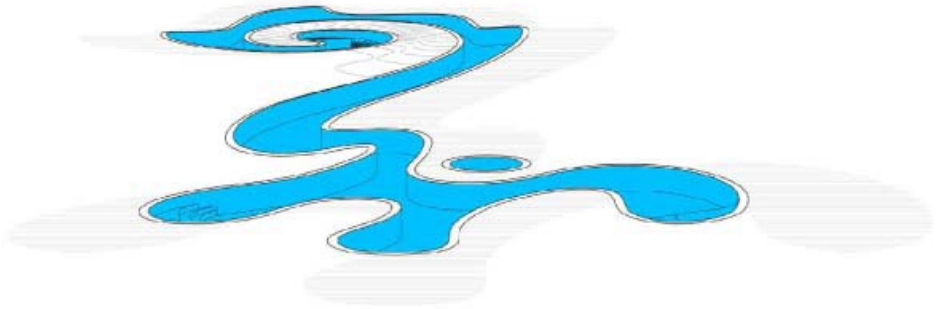
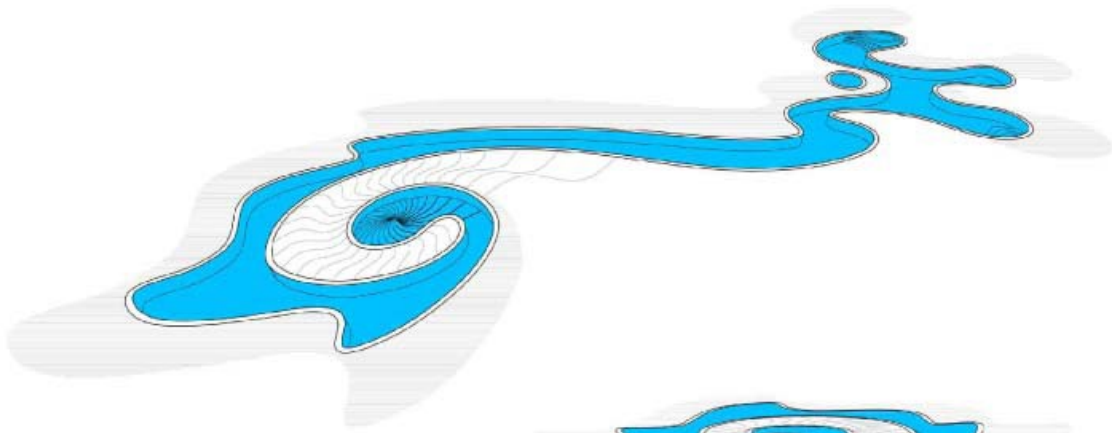

alberca

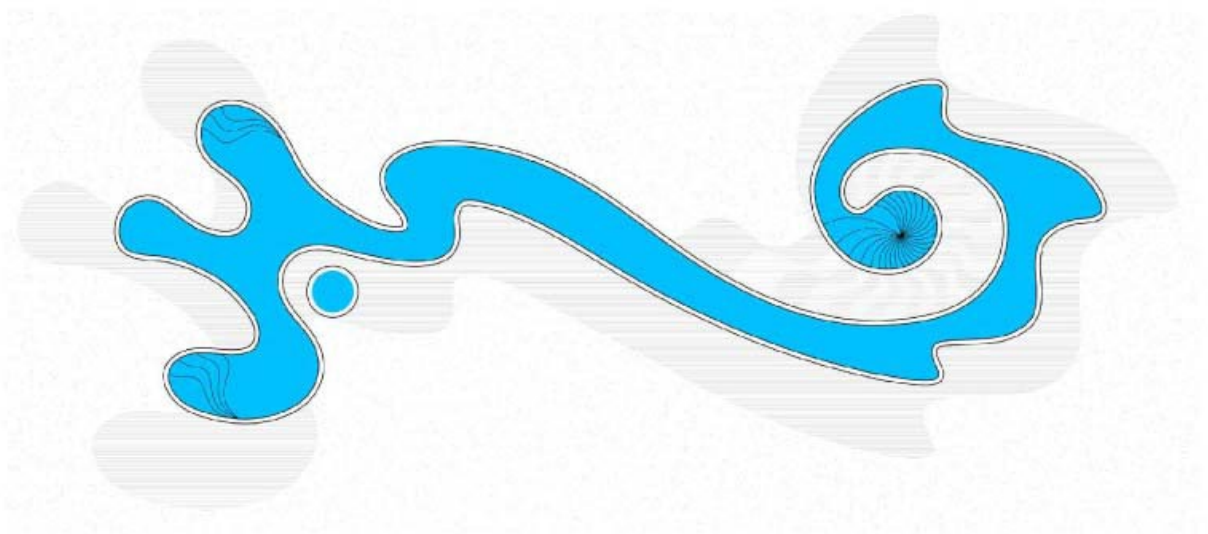

vista 1

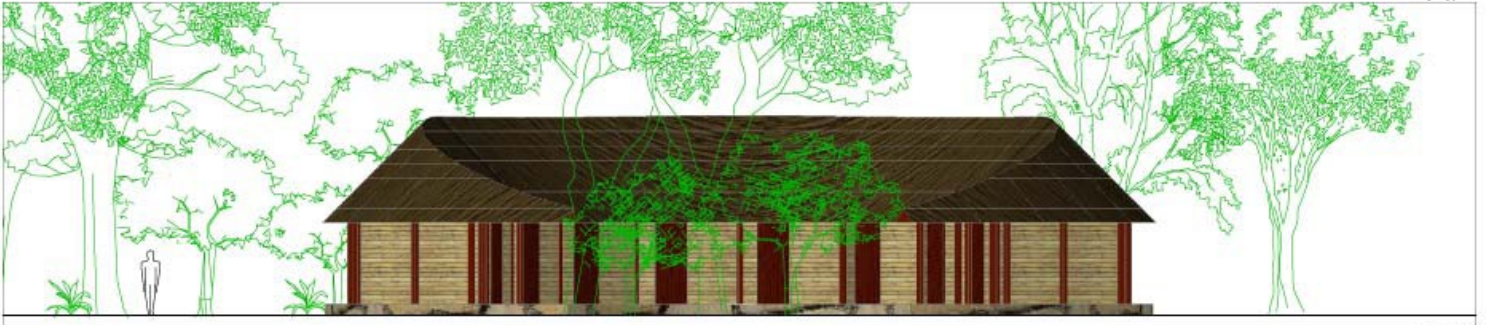

vista 2



vista 3



vista 4



planta

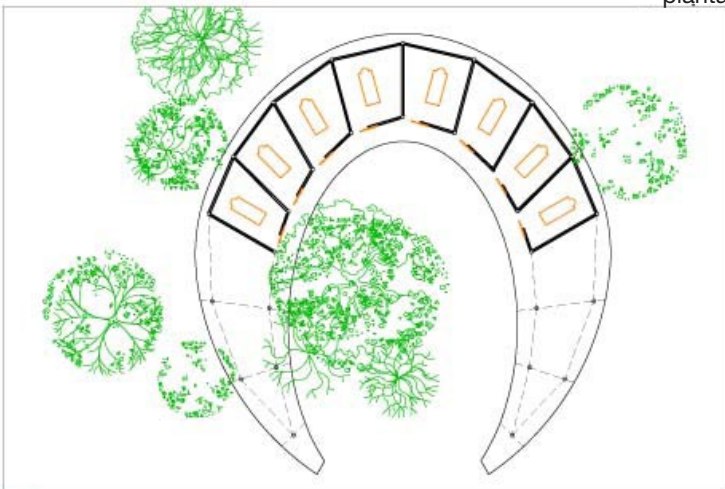

techo



luna crescente





vista 1



vista 2



vista 3



planta

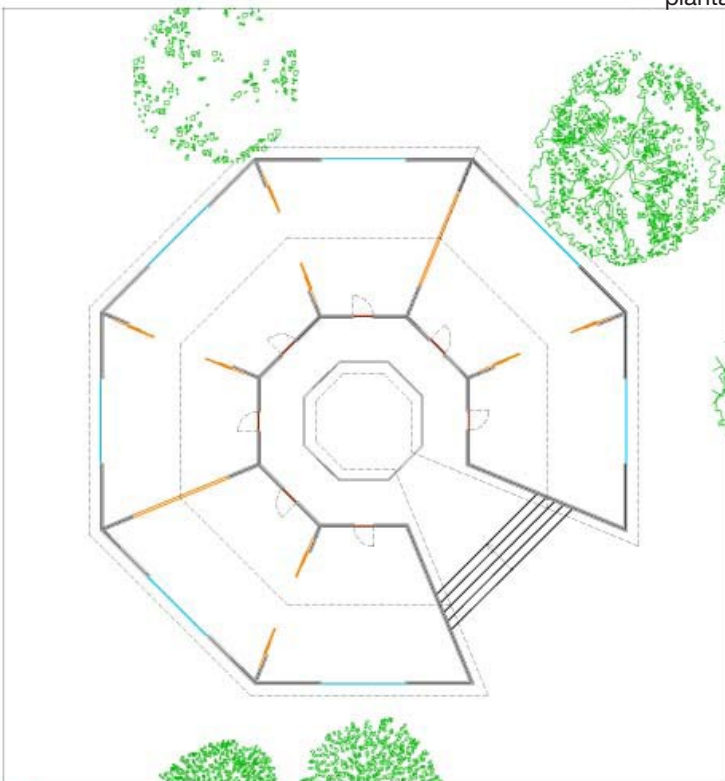

techo

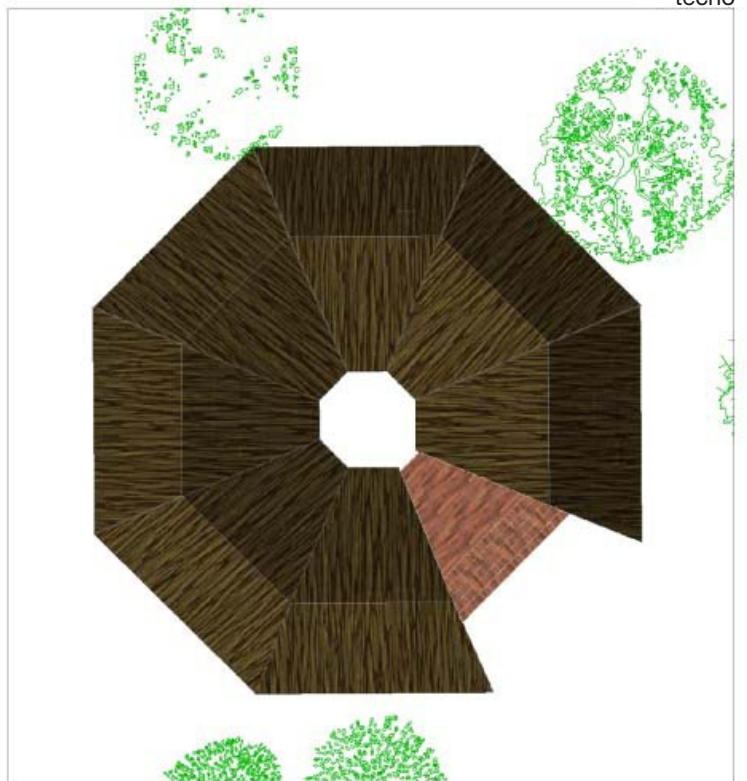

octágono



vista 1



vista 2



vista 3



vista 4



planta

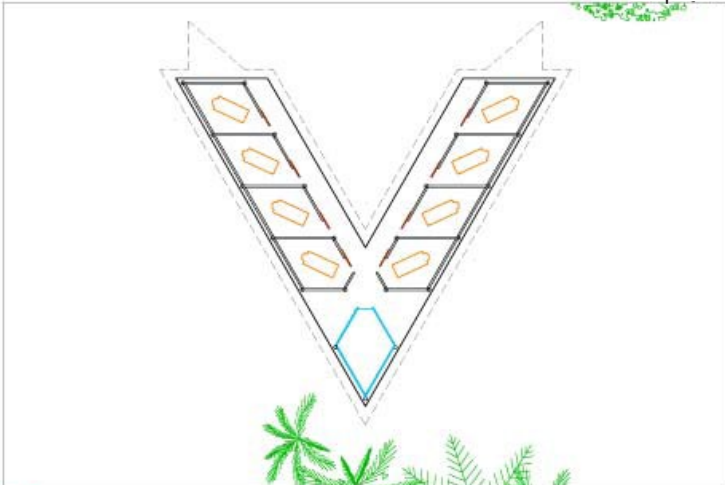

techo



vista 1

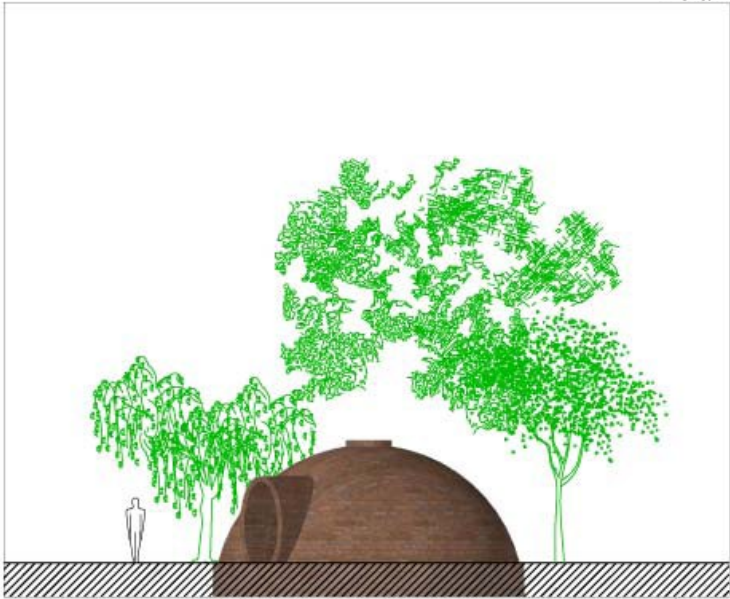

vista 2

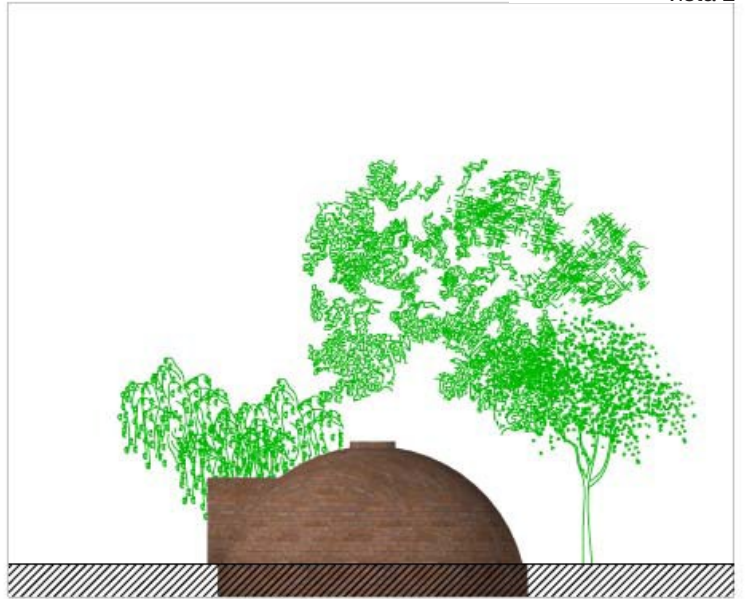

vista 3

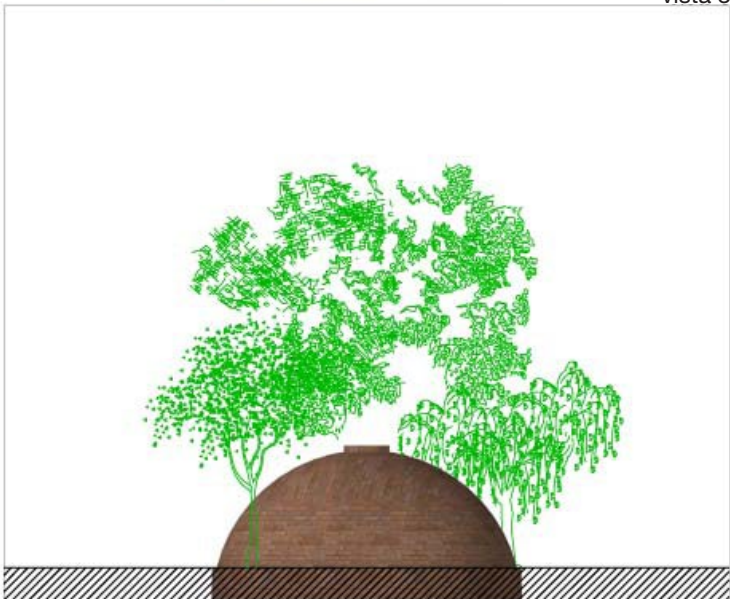

vista 4

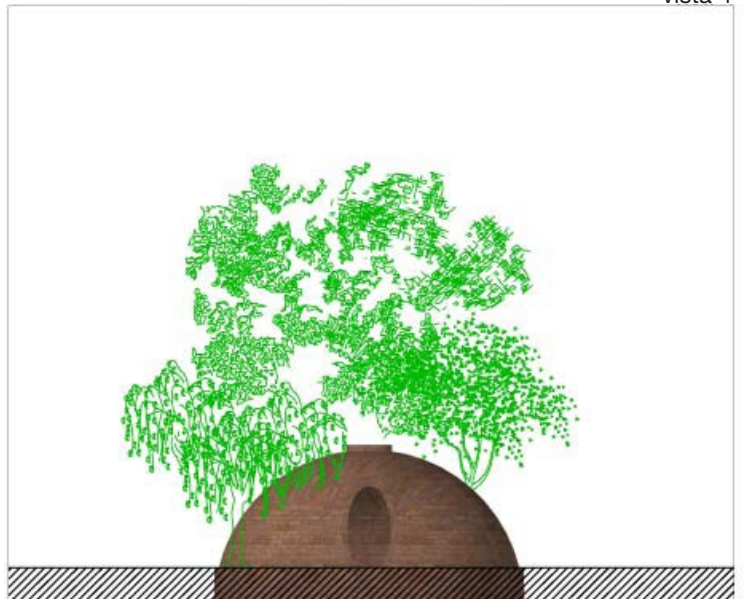

planta

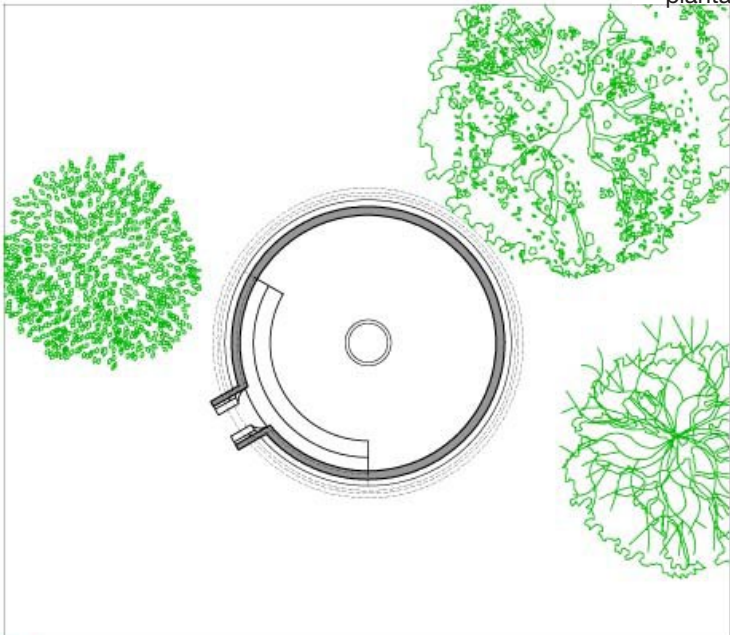

techo

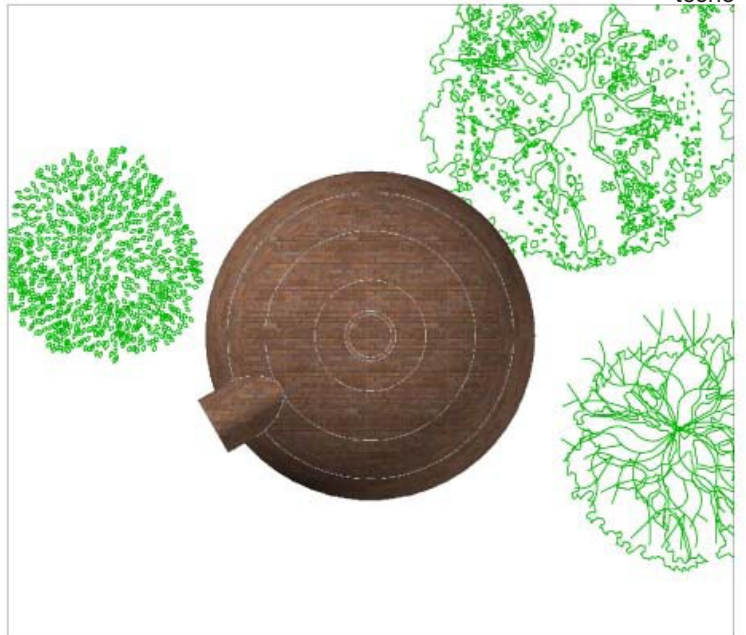

vista frontal

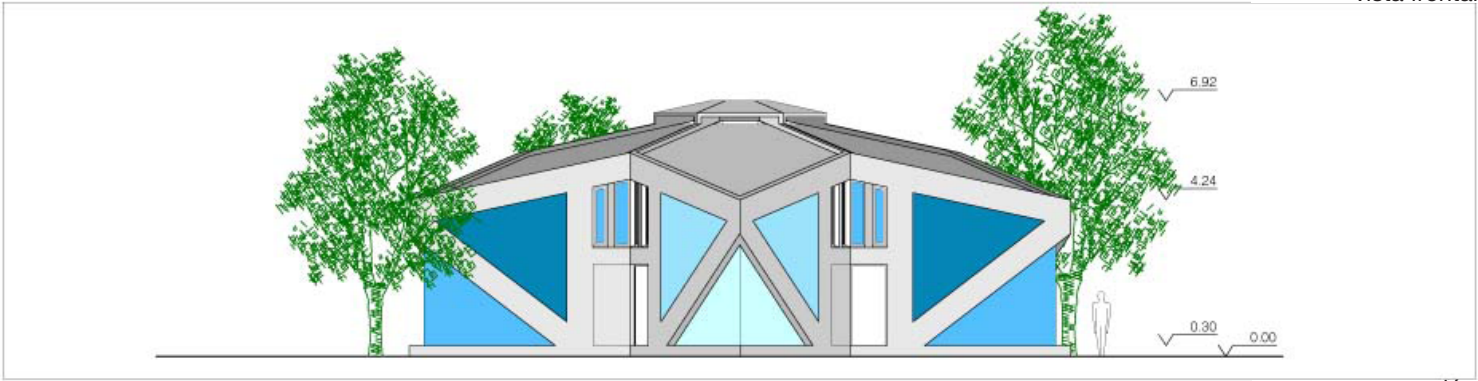

sección

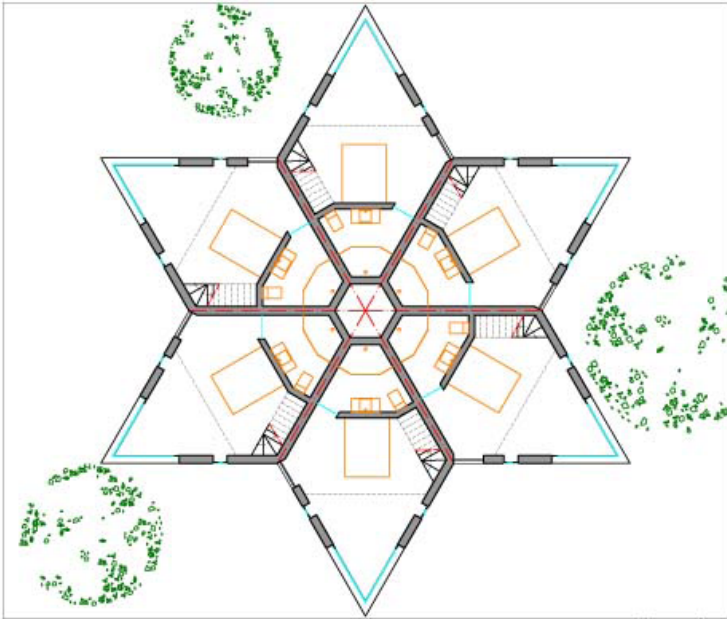
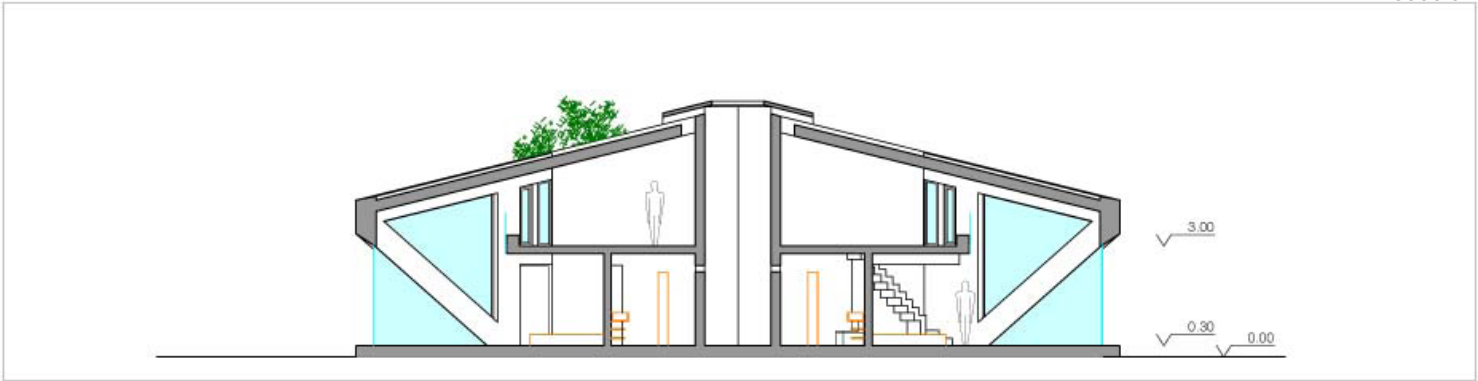

planta

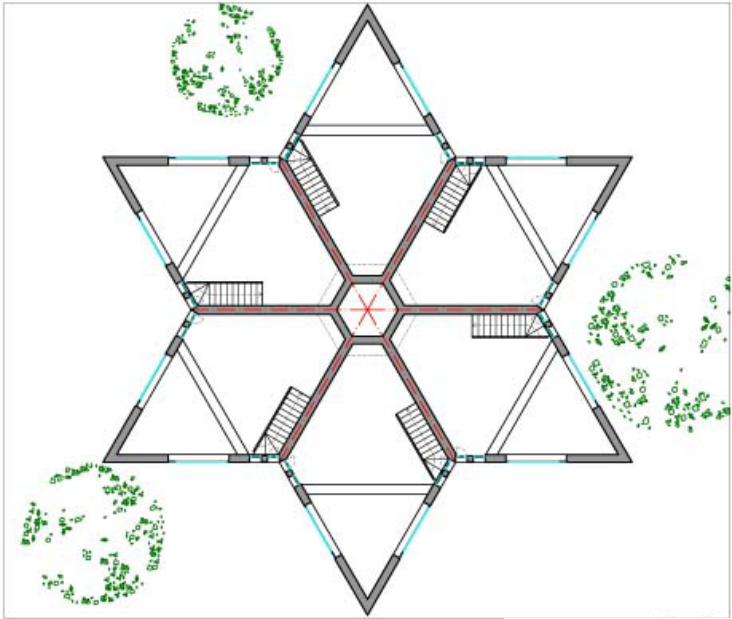

mesanine

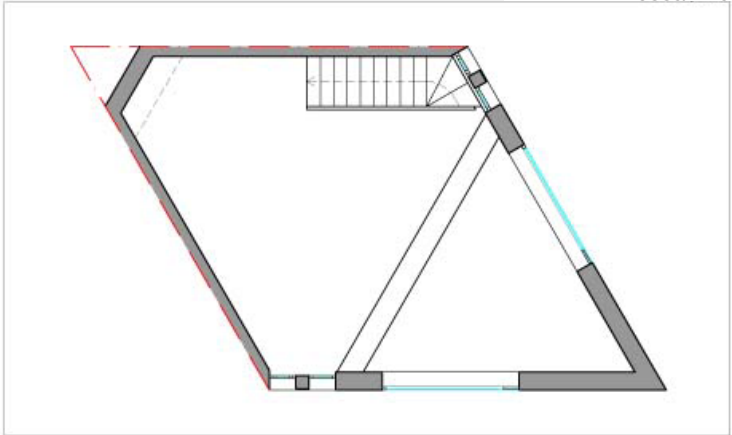
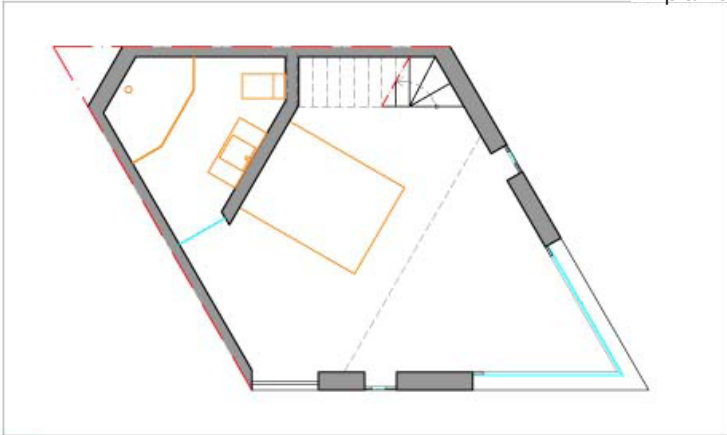

area total construida - 50.00 m<sup>2</sup>

superficie de la recámara - 20.00 m<sup>2</sup>

superficie del baño - 5.00 m<sup>2</sup>

superficie del mesanine - 17.00 m<sup>2</sup>

casa estrella



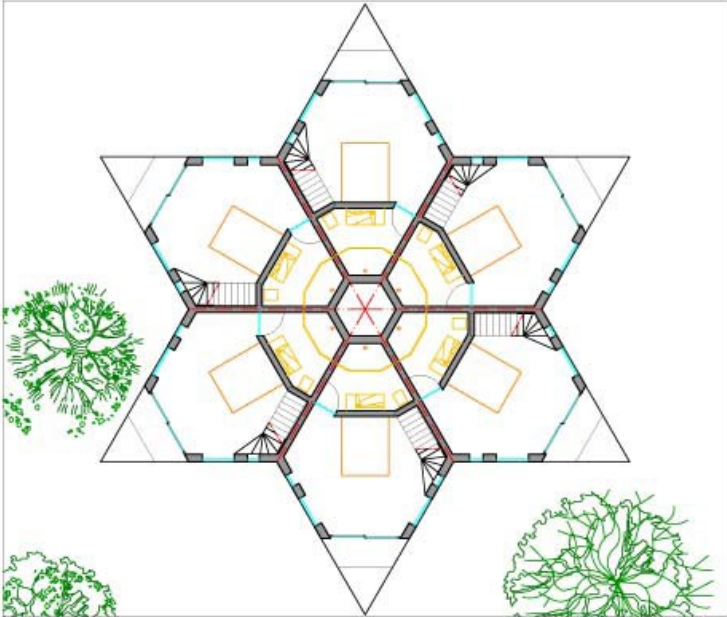
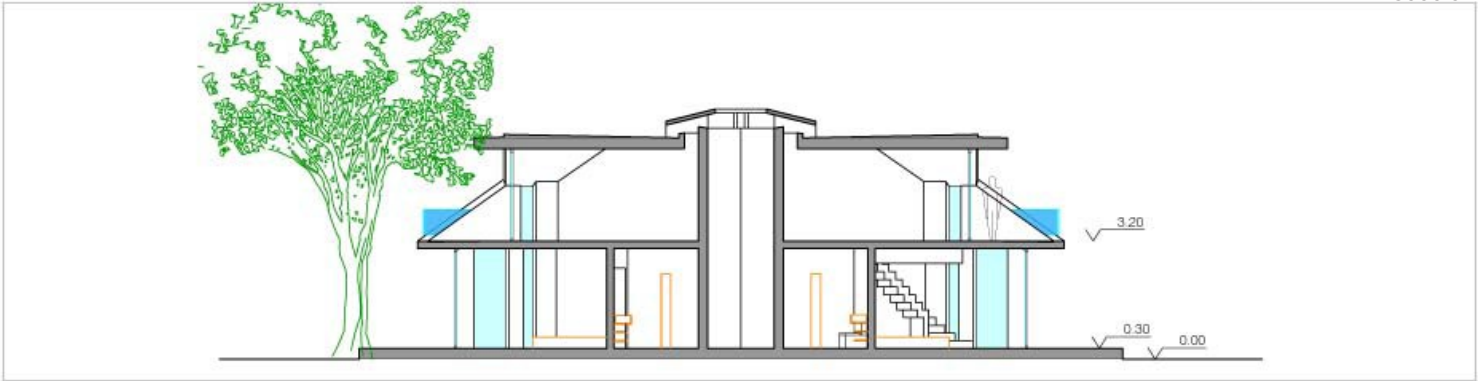

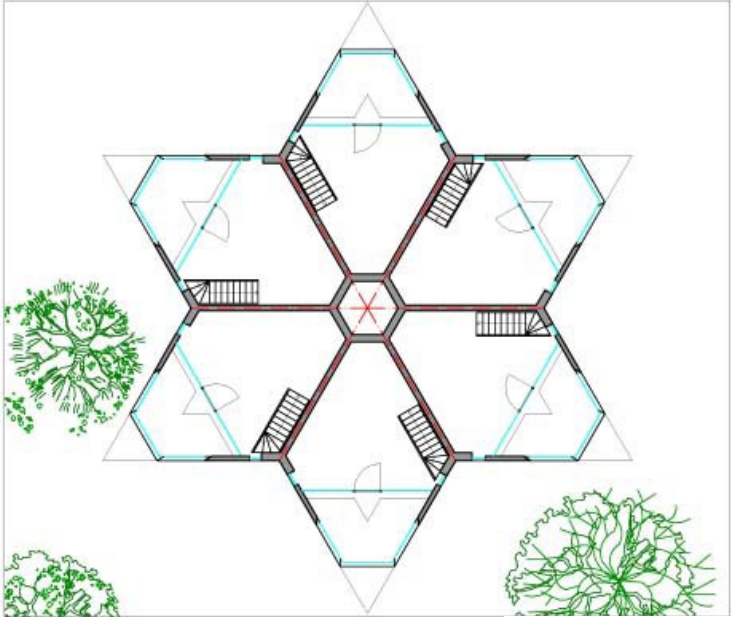

planta

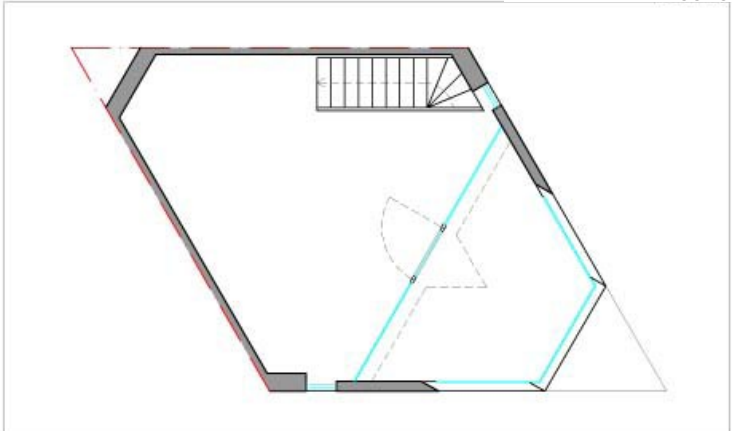
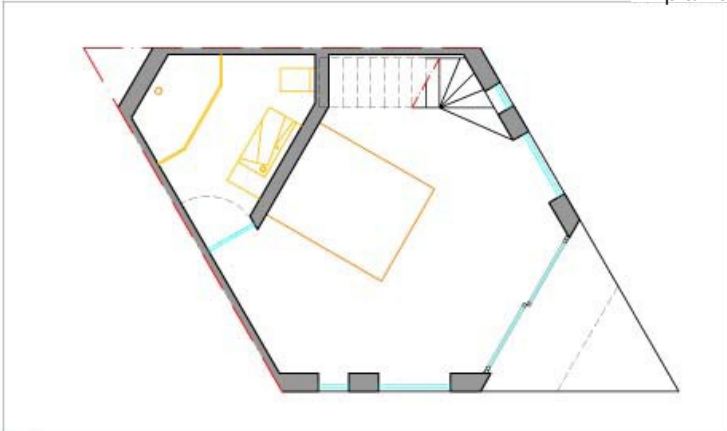

techo



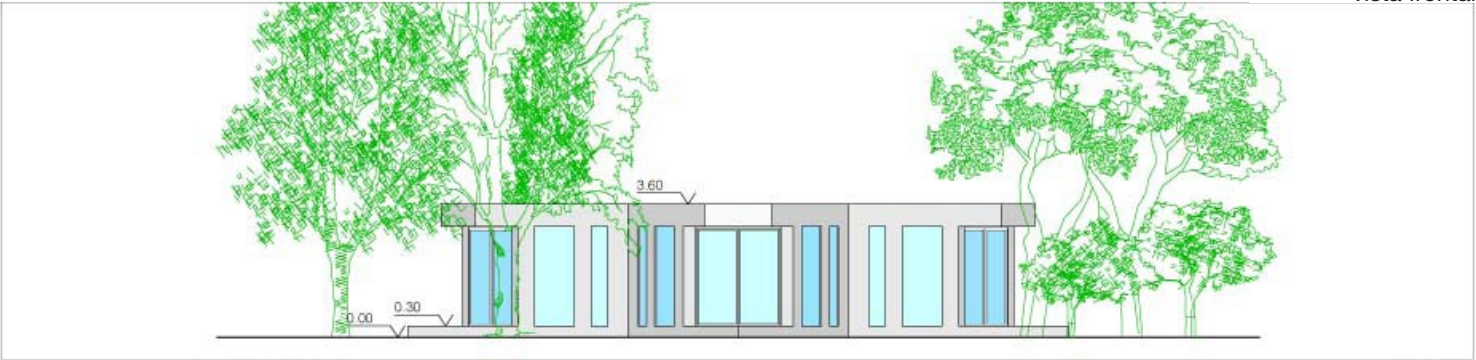

 area total construida - 57.00 m<sup>2</sup>
 superficie de la recámara - 18.00 m<sup>2</sup>  
 superficie del baño - 5.00 m<sup>2</sup>  
 superficie del ático - 17.00 m<sup>2</sup>  
 superficie terraza - 7.00 m<sup>2</sup>

vista frontal

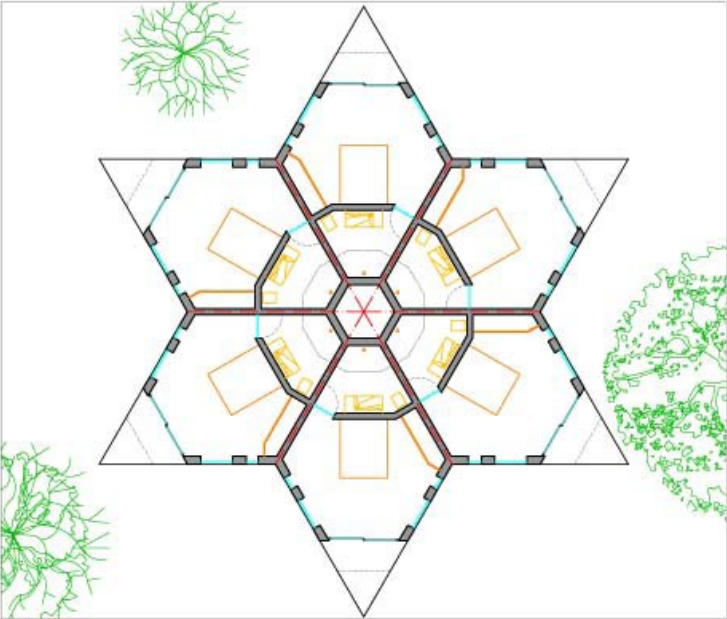
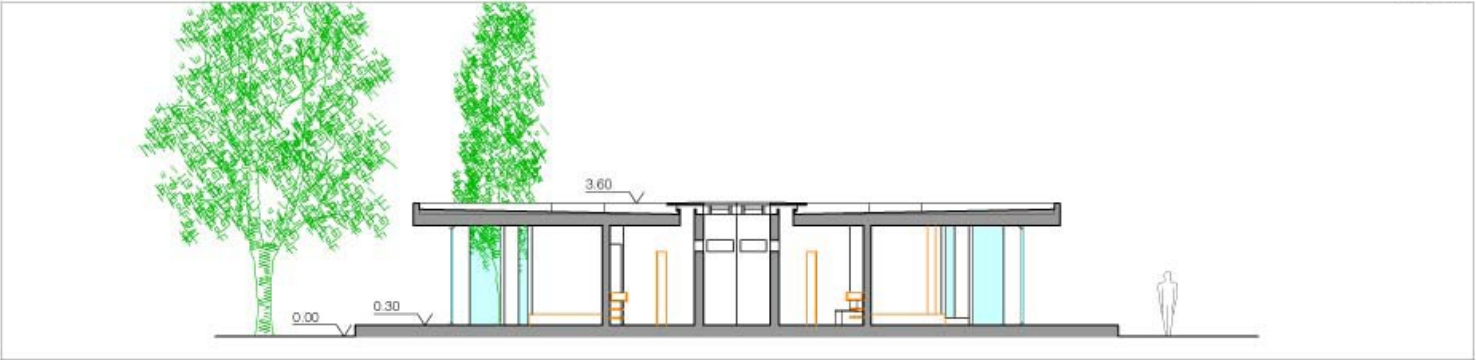

sección



planta

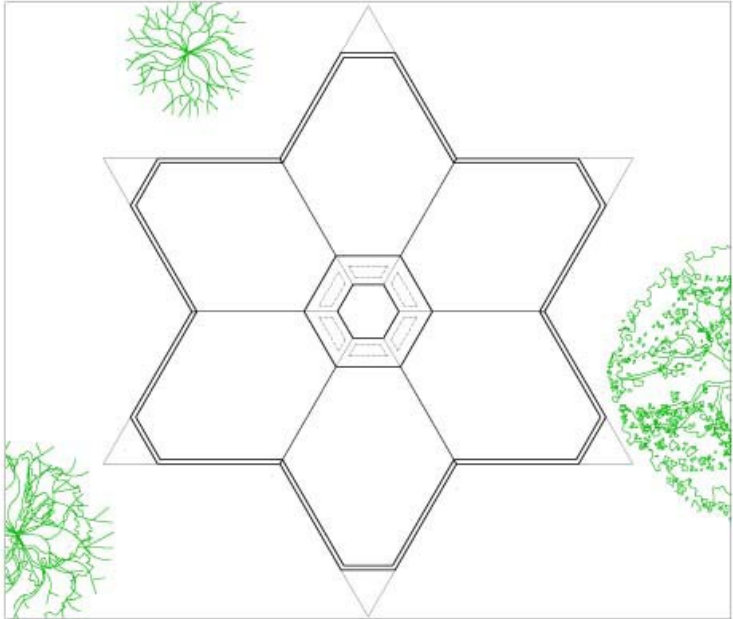

techo

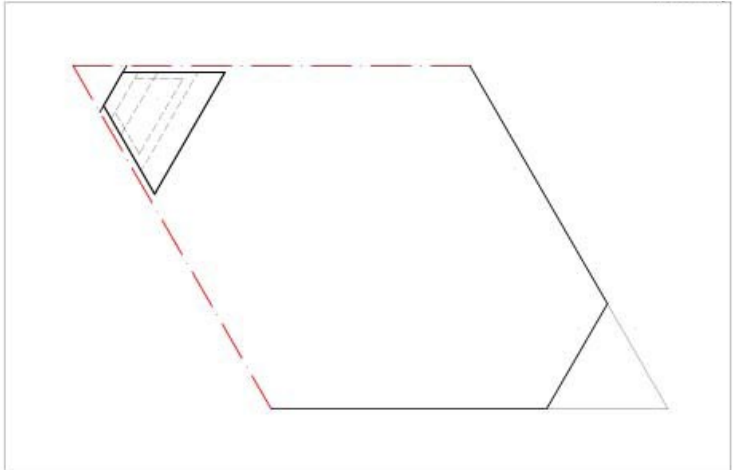
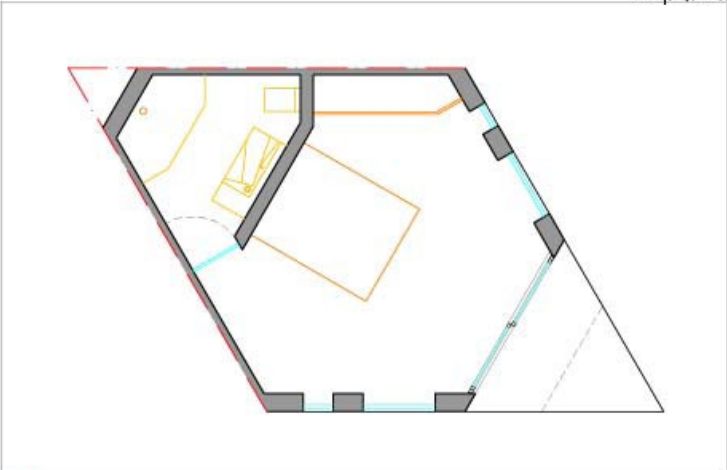

area total construida - 30.00 m<sup>2</sup>

superficie de la recámara - 18.00 m<sup>2</sup>

superficie del baño - 5.00 m<sup>2</sup>

estudio colmena



vista entrada

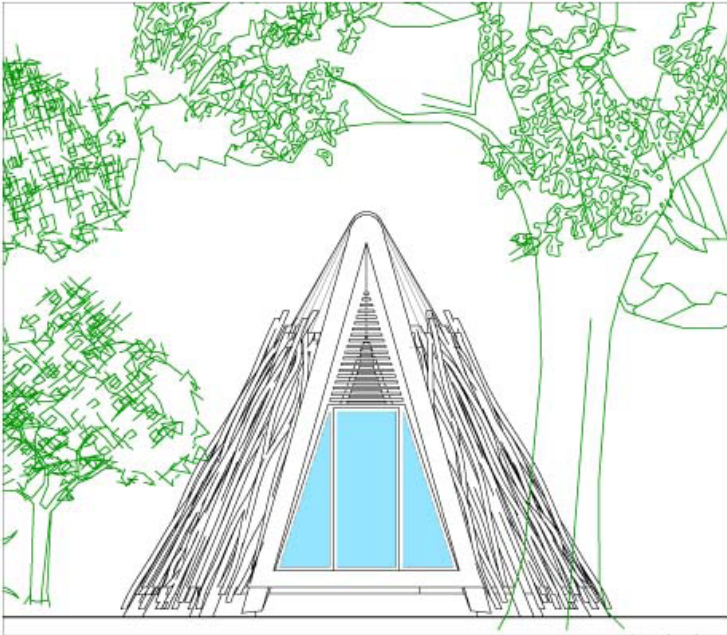

vista lateral

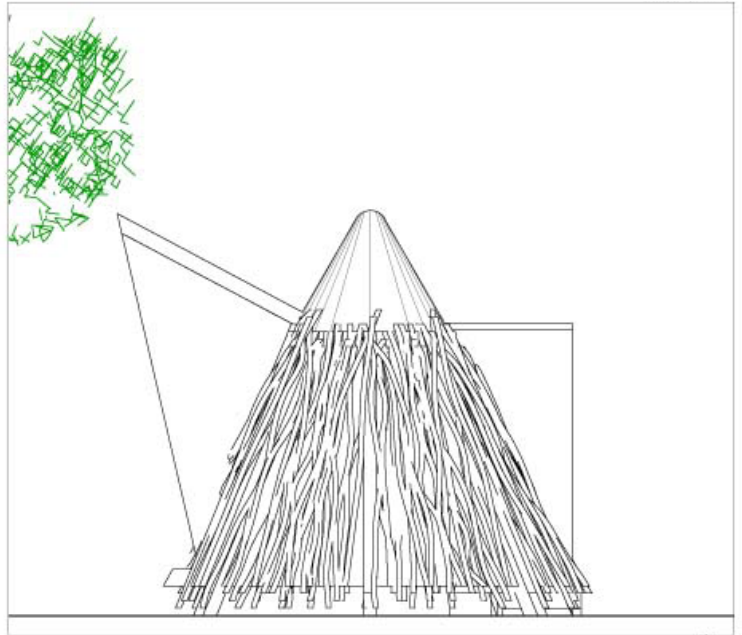

sección

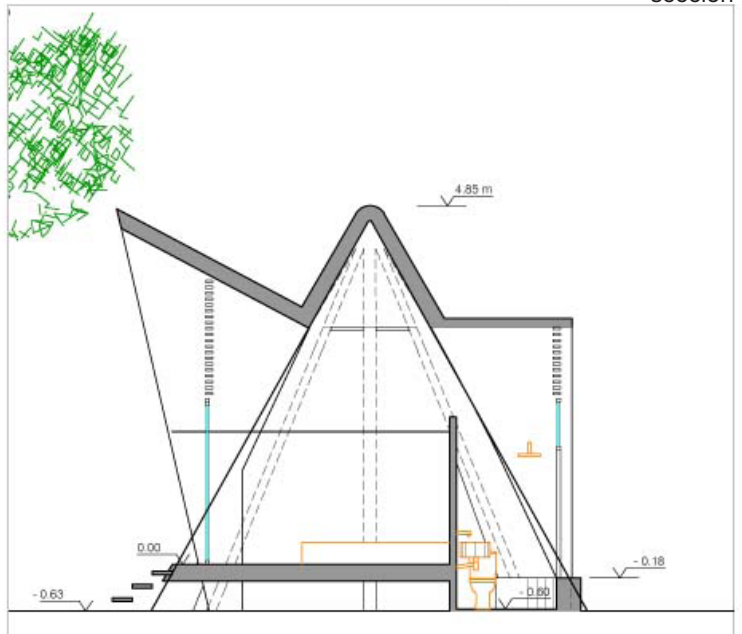
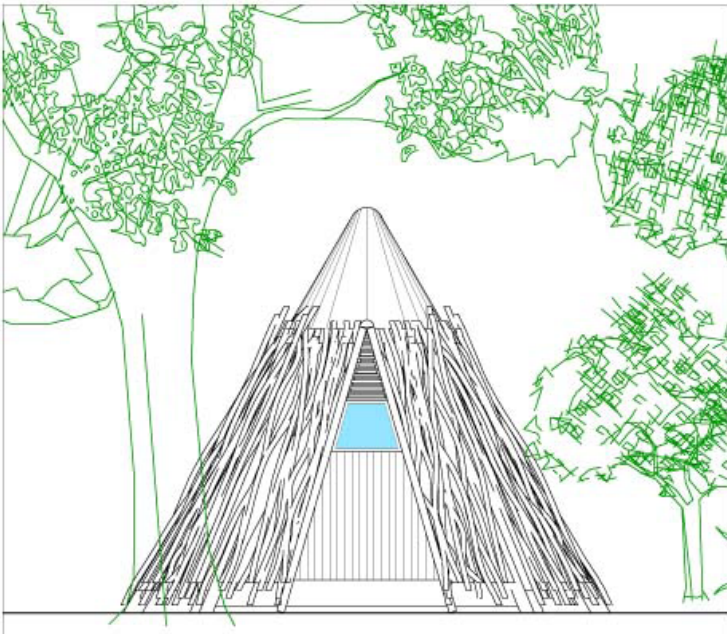

techo

planta

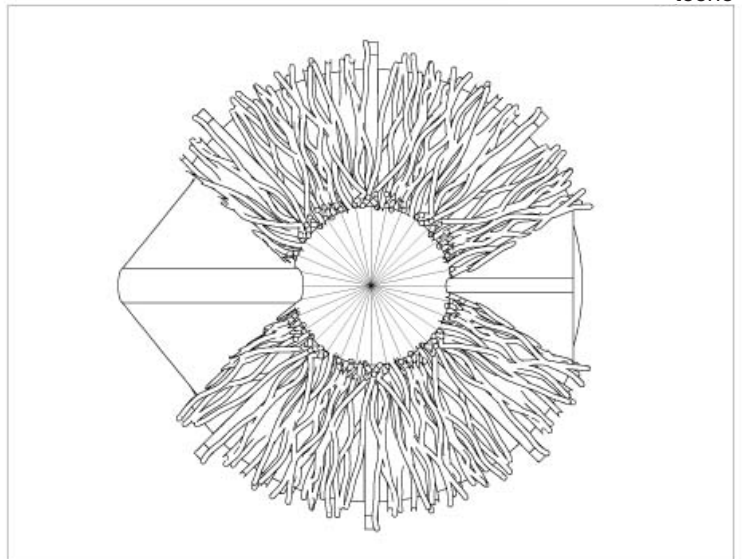
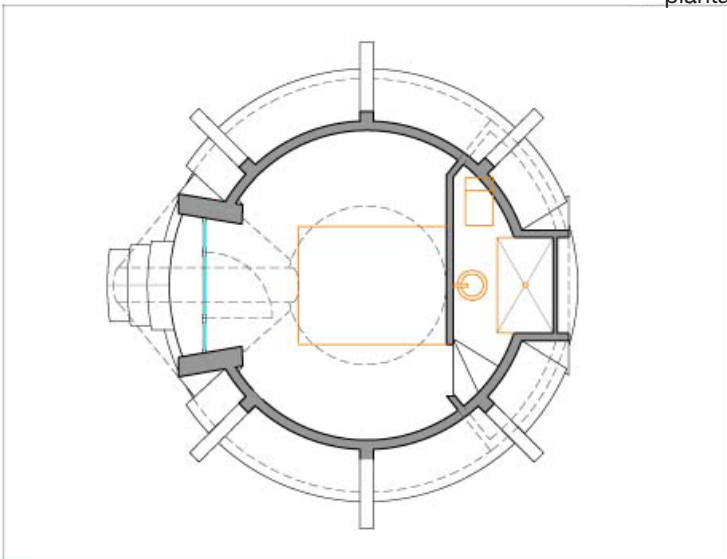

area total construida - 27.00 m<sup>2</sup>

superficie de la recámara - 17.00 m<sup>2</sup>  
superficie del baño - 4.50 m<sup>2</sup>

estudio cono



vista 1

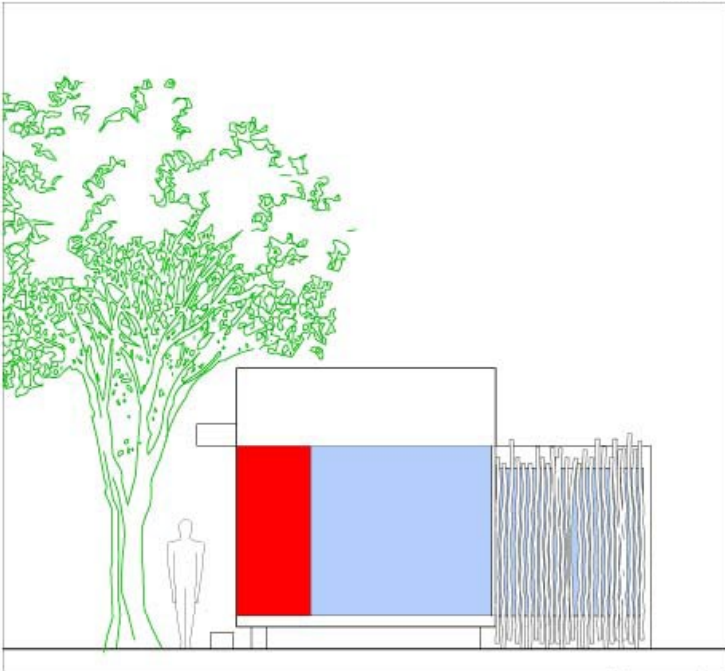

vista 2

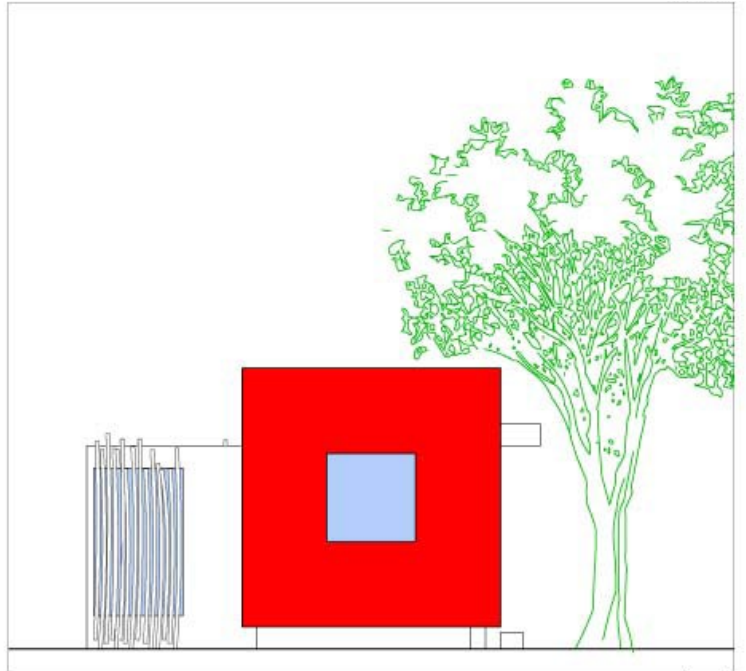

vista entrada

vista 3

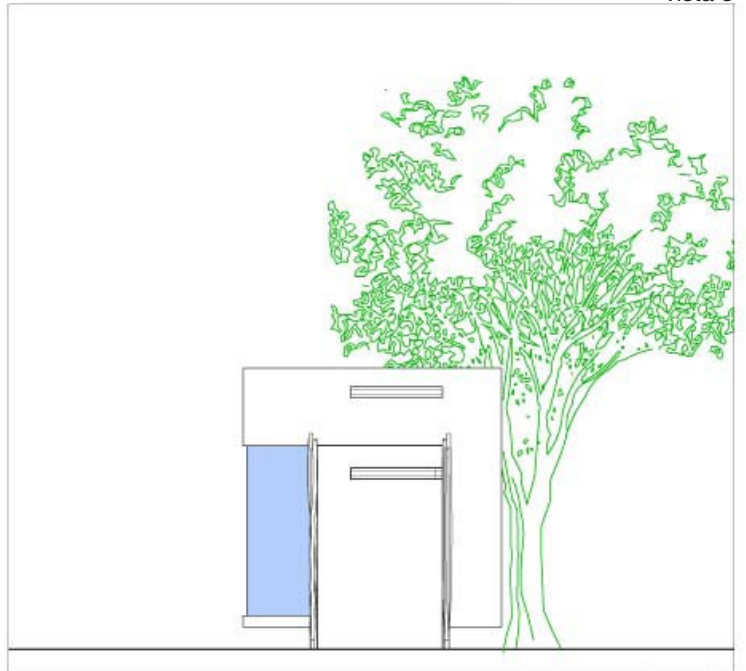
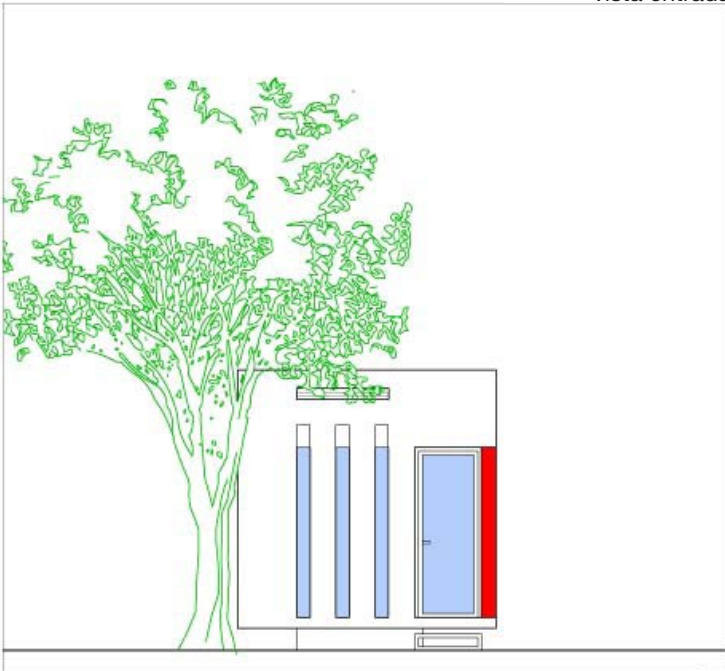

planta

techo

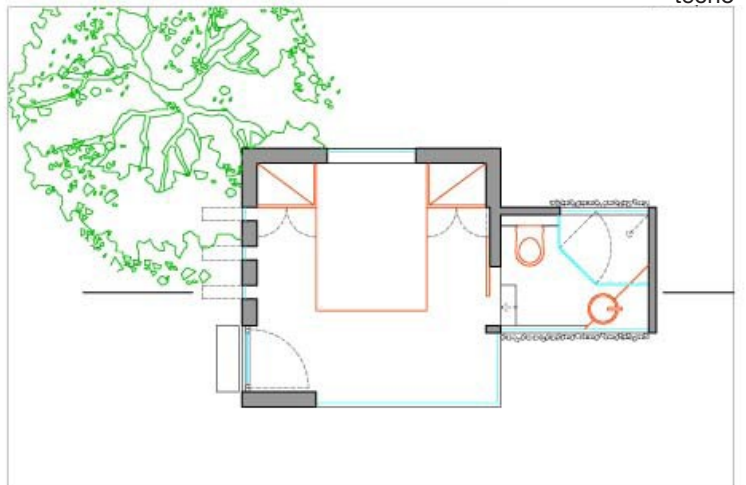

area total construida - 16.00 m<sup>2</sup>

superficie de la recámara - 10.25 m<sup>2</sup>  
superficie del baño - 3.15 m<sup>2</sup>

estudio cubo





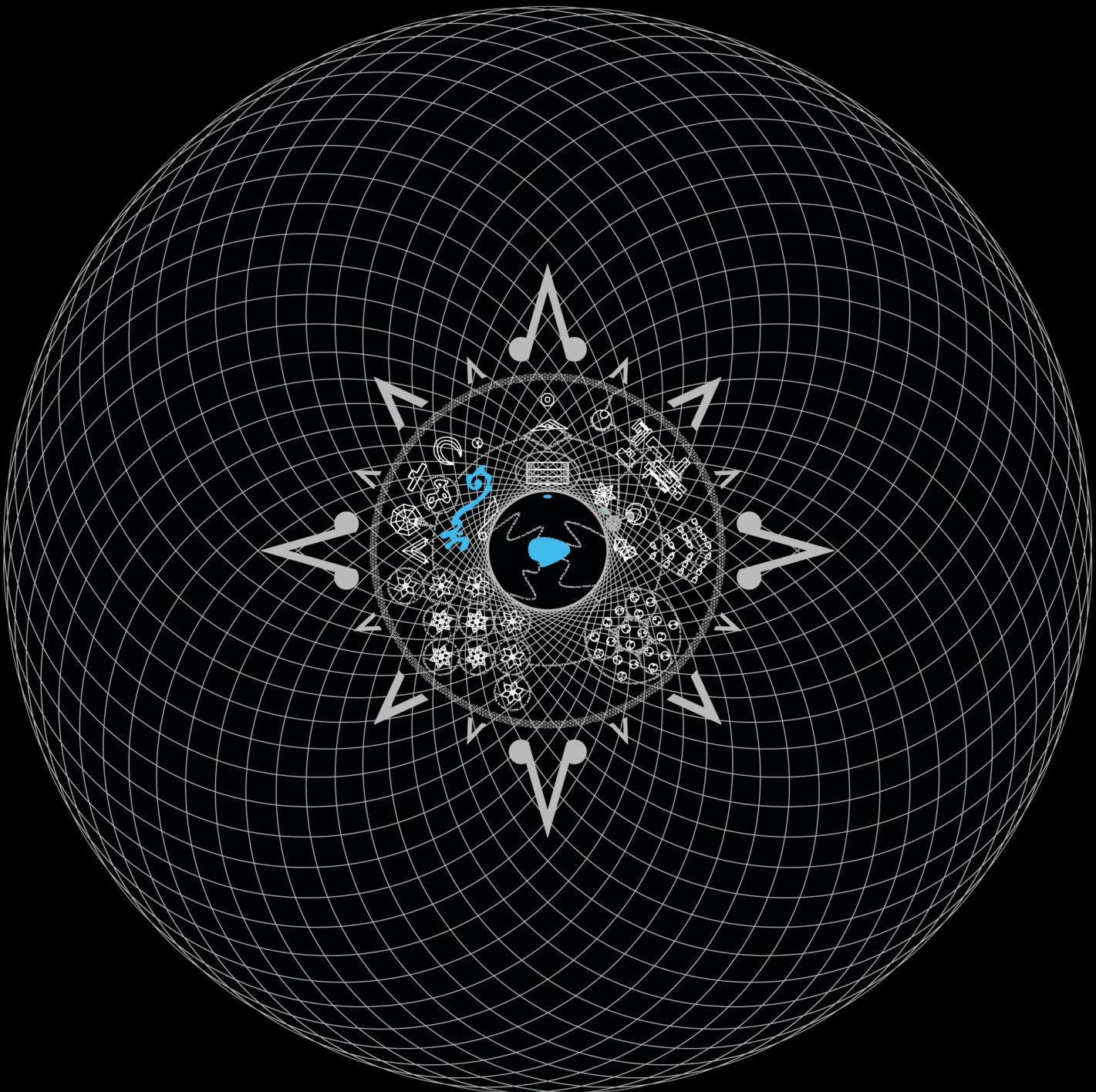

loto de mil pétalos  
el campo búdico

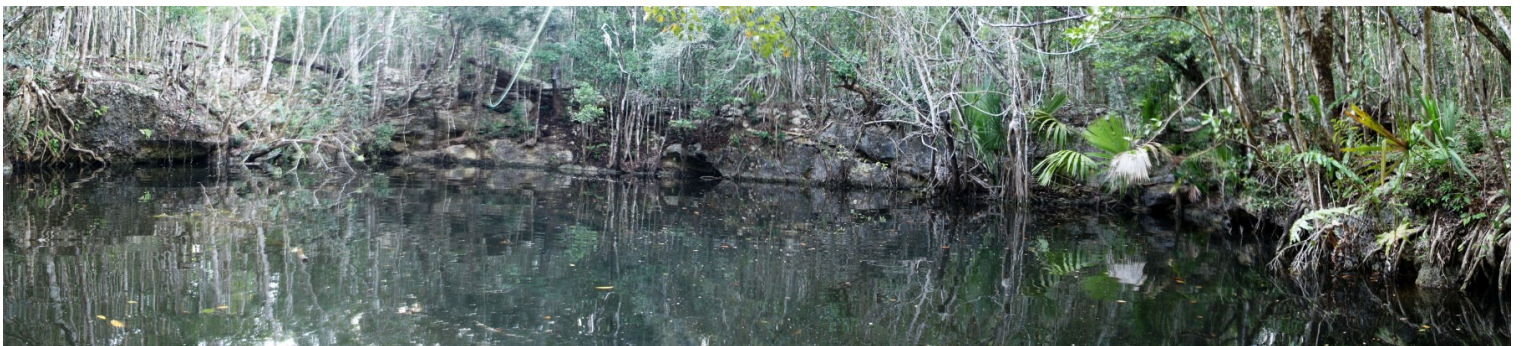

**cenote**



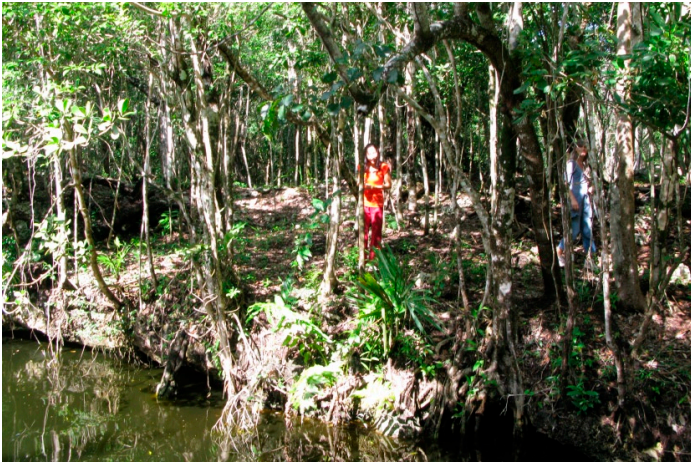



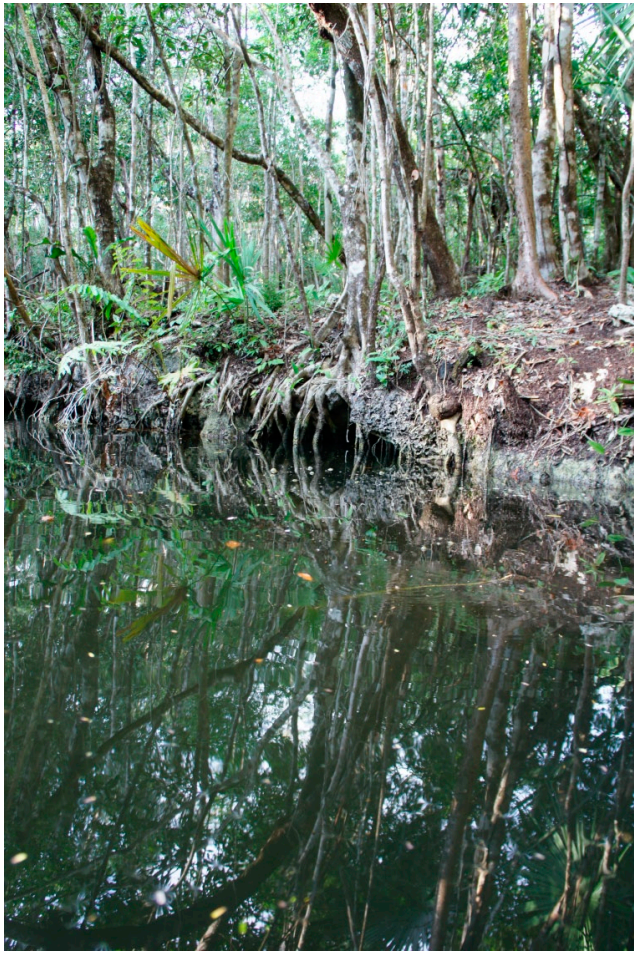

O Z E N C O C O M

C O M U N I D A D E C O L Ó G I C A

PLAYA DEL CARMEN · RIVIERA MAYA · MEXICO



## equipo ozen cocom

<b>empresa de construcción</b>	hecos premezclados
<b>arquitectura</b>	esquiço arquitectura
<b>arquitecto &amp; diseño</b>	tiago leal da costa
<b>director del proyecto</b>	javier del paso e.
<b>promotor del proyecto</b>	roberto arellano
<b>project ingeniero</b>	miguel angel aguilar
<b>consultor del desarrollo</b>	genaro alamilla
<b>asesor biológico</b>	jose i. pedroza alvarez
<b>asesor del proyecto</b>	cesar ayala ovando
<b>asesor legal</b>	robin g. hammond



OZEN COCOM  
WWW.OZENCOCOM.COM